



CHIFFRES  
SAISON  
2022  
(AVRIL À OCTOBRE)



# BILAN FIN DE SAISON ESTIVALE 2022

## LA GRANDE MOTTE

### SOMMAIRE

|  |      |
|--|------|
| PAGE DE GARDE  | p1.  |
| SOMMAIRE   | p2.  |
| ANALYSE COMMENTEE  | p3.  |
| LES CHIFFRES CLÉS - VOLUMÉTRIE & ÉVOLUTIONS  | p4.  |
| LES CHIFFRES CLÉS - SYNTHÈSE   | p5.  |
| LES CHIFFRES CLÉS - PERFORMANCES   | p6.  |
| FRÉQUENTATION GLOBALE  | p7.  |
| LES MARCHÉS (NATIONALITÉS) DES LITS PRO  | p8.  |
| TAUX D'OCCUPATION PAR TYPE D'HEBERGEMENT   | p9.  |
| RÉPARTITION DU TAUX D'OCCUPATION ENTRE LOCATAIRES & PROPRIÉTAIRES - AGENCES IMMOBILIÈRES | p10. |
| LES CATÉGORIES D'HÉBERGEMENTS  | p11. |
| <i>LITS PRO</i>  | p12. |
| <i>RÉSIDENCES DE TOURISME</i>  | p13. |
| <i>HÔTELS</i>  | p14. |
| <i>HÔTELS 3*</i>   | p15. |
| <i>HÔTELS 4*</i>   | p16. |
| <i>CLUBS, V.VACANCES &amp; CENTRES</i>   | p17. |
| <i>CAMPINGS</i>  | p18. |
| <i>AGENCES IMMOBILIÈRES</i>  | p19. |
| <i>LITS PAP (DE PARTICULIER A PARTICULIER)</i>   | p20. |
| ANNEXES  | p21. |
| <i>MÉTHODOLOGIE</i>  | p22. |

LE STOCK

NOMBRE DE LITS

LES PERFORMANCES

TAUX DE REMPLISSAGE

LES RÉSULTATS

NOMBRE DE NUITÉES

PART D'ETRANGERS

|   | ÉTÉ 2022     |          | ÉTÉ 2022  |          | ÉTÉ 2022           |          | ÉTÉ 2022 |          |
|---|--------------|----------|-----------|----------|--------------------|----------|----------|----------|
|   | NO. LITS     | NO. LITS | NO. LITS  | NO. LITS | NO. LITS           | NO. LITS | NO. LITS | NO. LITS |
|   | (en nb lits) | (en %)   | (en lits) | (en pts) | (en nb de nuitées) | (en %)   | (en pts) | (en pts) |
| RÉSIDENCES DE TOURISME*                 | 1 660        |          |           | 47,0%    | 163 871            |          |          | 17,7%    |
| HÔTELS                                  | 1 278        |          |           | 53,8%    | 144 501            |          |          | 16,0%    |
| AGENCES IMMOBILIÈRES*                   | 4 252        |          |           | 35,3%    | 314 953            |          |          | 13,7%    |
| CLUBS, V. VACANCES & CENTRES            | 2 824        |          |           | 57,4%    | 340 369            |          |          | 1,7%     |
| CAMPINGS                                | 3 502        |          | 31,8      | 31,8%    | 233 628            |          |          | 9,3%     |
| LITS PRO                                | 13 516       |          |           | 42,2%    | 1 197 323          |          |          | 9,6%     |
| LITS PAP (DE PARTICULIER A PARTICULIER) | 7 378        |          |           | 36,4%    | 563 394            |          |          |          |
| LITS NON COMMERCIALISÉS                 | 68 655       |          |           | 28,9%    | 4 165 883          |          |          |          |
| LITS ENQUÊTÉS                           | ÉTÉ 2022     |          | ÉTÉ 2022  |          | ÉTÉ 2022           |          | ÉTÉ 2022 |          |
|   | NO. LITS     | NO. LITS | NO. LITS  | NO. LITS | NO. LITS           | NO. LITS | NO. LITS | NO. LITS |
|   | (en nb lits) | (en %)   | (en lits) | (en pts) | (en nb de nuitées) | (en %)   | (en pts) | (en pts) |
| FRÉQUENTATION GLOBALE                   | 89 778       |          |           | 31,4%    | 5 926 600          |          |          |          |
| DOMT LITS FERMÉS                        | 229          |          |           |          |                    |          |          |          |

\* OCCUPATIONS PROPRIÉTAIRES INCLUSES

TAUX DE RÉPONSE DES ÉTABLISSEMENTS ENQUÊTÉS

ÉTÉ 2022  
92%

## BILAN FIN DE SAISON ESTIVALE 2022

LA GRANDE MOTTE

LES CHIFFRES CLÉS - SYNTHÈSE



### LITS ENQUÊTÉS

Capacité station  
(en nombre de lits touristiques)

89 778



### STATION

(en nombre de nuitées)

SAISON ESTIVALE 2022  
5 926 600

CŒUR DE SAISON  
(JUILLET / AOUT)

2 911 800



### REPARTITION DES LITS STATION



LITS PRO

13 516

15,1%



LITS PAP

7 378

8,2%



LITS NC

68 655

76,5%

### RENDEMENT DES LITS

(en nombre de nuitées au lit)



STATION

66



LITS PRO

89



LITS PAP

76



LITS NC

61

### REMPLEISSAGE DES LITS

(JUILLET / AOUT)



STATION

51,5%



LITS PRO

64,0%



LITS PAP

53,1%



LITS NC

49,0%

### POIDS DES LITS PAR CATEGORIE

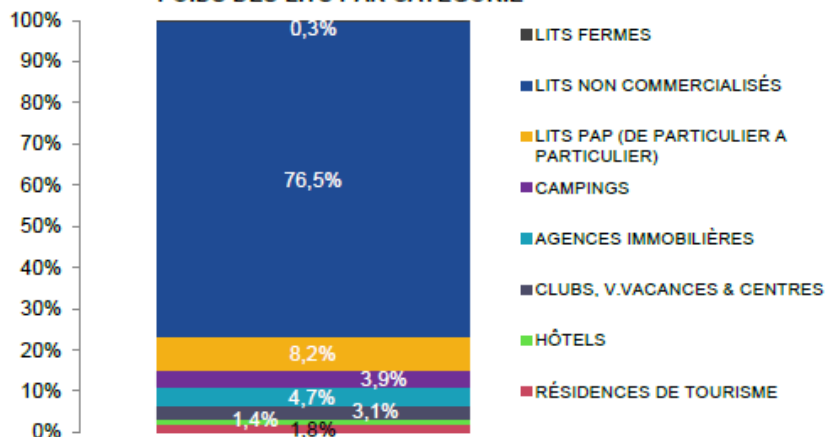

### POIDS DES NUITÉES PAR CATEGORIE

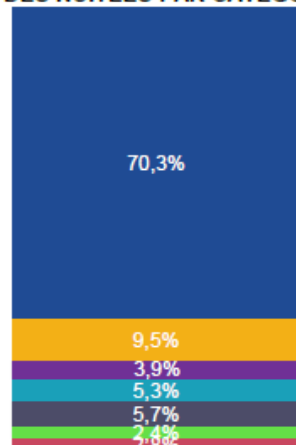

# BILAN FIN DE SAISON ESTIVALE 2022

## LA GRANDE MOTTE

### LES CHIFFRES CLÉS - PERFORMANCES

POIDS DES PÉRIODES COMMERCIALES

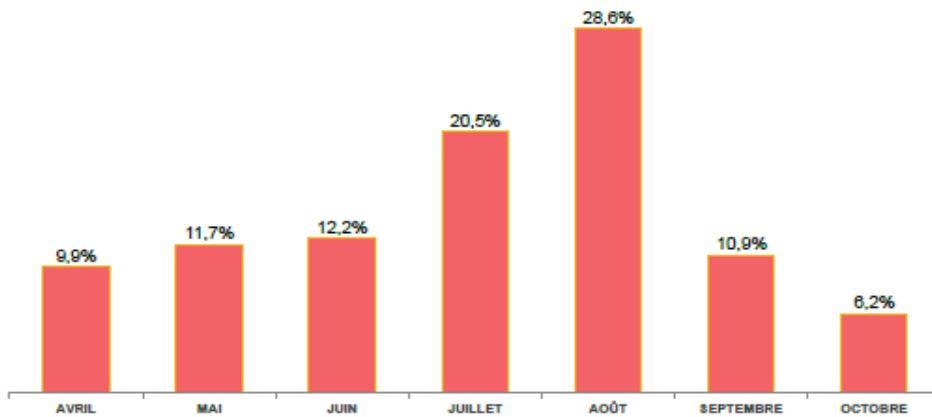

■ ÉTÉ 2022

PART DE MARCHÉ

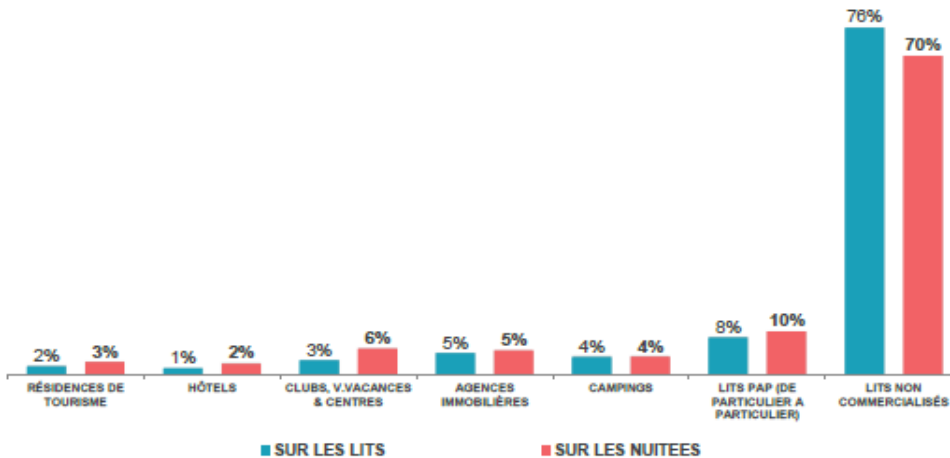

■ SUR LES LITS

■ SUR LES NUITÉES

POIDS DE LA CLIENTÈLE ÉTRANGÈRE

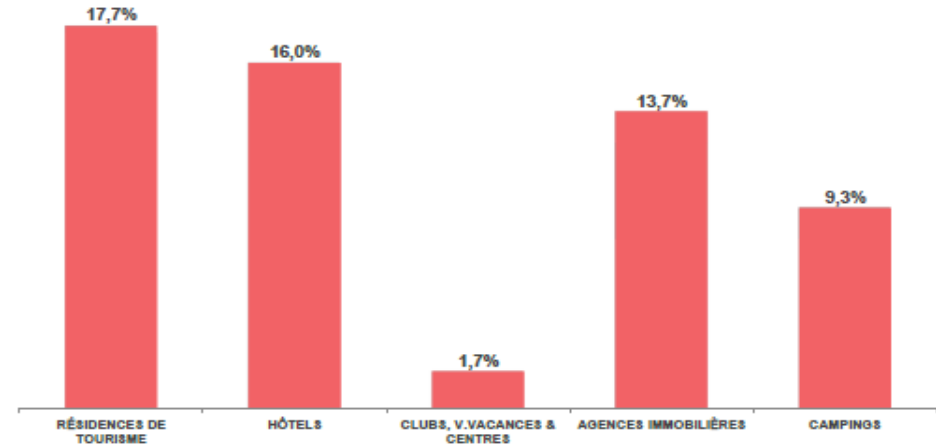

■ ÉTÉ 2022

NUITÉES AU LIT

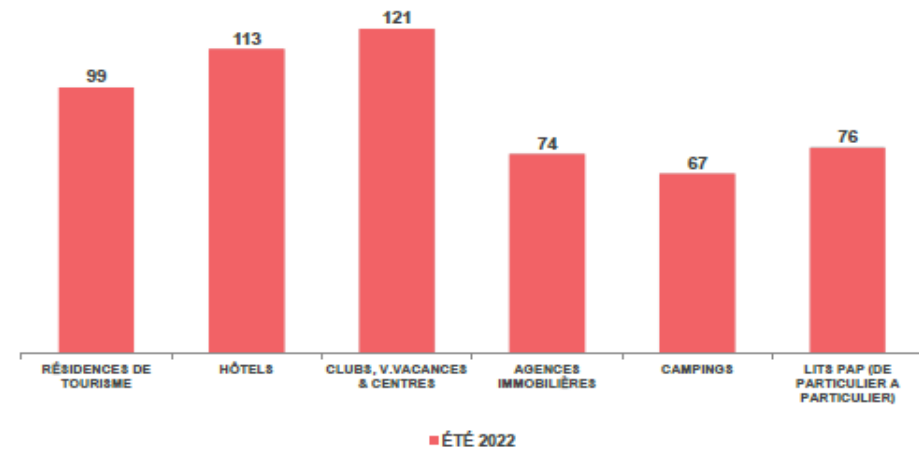

■ ÉTÉ 2022

|                |                     |          |            |
|----------------|---------------------|----------|------------|
| عدد لترات      | NOMBRE DE LITS      | ÉTÉ 2022 | ÉVOLUTIONS |
| عدد لترات      | NUITÉES AU LIT      | 88 778   |            |
| النسبة المئوية | TAUX DE REMPLISSAGE | 88       | 31,4%      |



FRÉQUENTATION GLOBALE : LITS PRO + PAP + NON COMMERCIALISÉS

| Date & N° sem.                         | ÉTÉ 2022     | ÉTÉ 2021         | ETC       |
|--|--------------|------------------|-----------|
| 02/04-08/04 814 - Avril                | 14%          | 88 900           | AVRIL     |
| 09/04-15/04 815                        | 21%          | 128 800          |           |
| 16/04-22/04 816                        | 30%          | 180 800          |           |
| 23/04-29/04 817                        | 29%          | 178 300          |           |
| 30/04-06/05 818 - Mai                  | 18%          | 114 100          | MAI       |
| 07/05-13/05 819                        | 19%          | 122 400          |           |
| 14/05-20/05 820                        | 21%          | 138 200          |           |
| 21/05-27/05 821                        | 30%          | 187 100          |           |
| 28/05-03/06 822                        | 22%          | 138 100          |           |
| 04/06-10/06 823 - Juin                 | 28%          | 186 200          | JUIN      |
| 11/06-17/06 824                        | 23%          | 141 700          |           |
| 18/06-24/06 825                        | 32%          | 202 800          |           |
| 25/06-01/07 826                        | 34%          | 212 800          |           |
| 02/07-08/07 827 - Juillet              | 38%          | 247 400          | JUILLET   |
| 09/07-15/07 828                        | 48%          | 308 800          |           |
| 16/07-22/07 829                        | 62%          | 324 200          |           |
| 23/07-29/07 830                        | 63%          | 336 800          |           |
| 30/07-06/08 831 - Août                 | 67%          | 368 100          | AOÛT      |
| 06/08-12/08 832                        | 81%          | 386 400          |           |
| 13/08-19/08 833                        | 68%          | 387 800          |           |
| 20/08-26/08 834                        | 68%          | 361 700          |           |
| 27/08-02/09 835                        | 37%          | 231 400          |           |
| 03/09-09/09 836 - Septembre            | 29%          | 181 800          | SEPTEMBRE |
| 10/09-16/09 837                        | 28%          | 182 000          |           |
| 17/09-23/09 838                        | 24%          | 148 800          |           |
| 24/09-30/09 839                        | 21%          | 128 800          |           |
| 01/10-07/10 840 - Octobre              | 17%          | 108 800          | OCTOBRE   |
| 08/10-14/10 841                        | 16%          | 82 800           |           |
| 15/10-21/10 842                        | 12%          | 78 400           |           |
| 22/10-28/10 843                        | 16%          | 81 800           |           |
| <b>TOTAL</b>                           | <b>31,4%</b> | <b>6 828 800</b> |           |
| <b>CŒUR DE SAISON (JUILLET / AOÛT)</b> | <b>61,6%</b> | <b>2 811 800</b> |           |

TAUX DE REMPLISSAGE

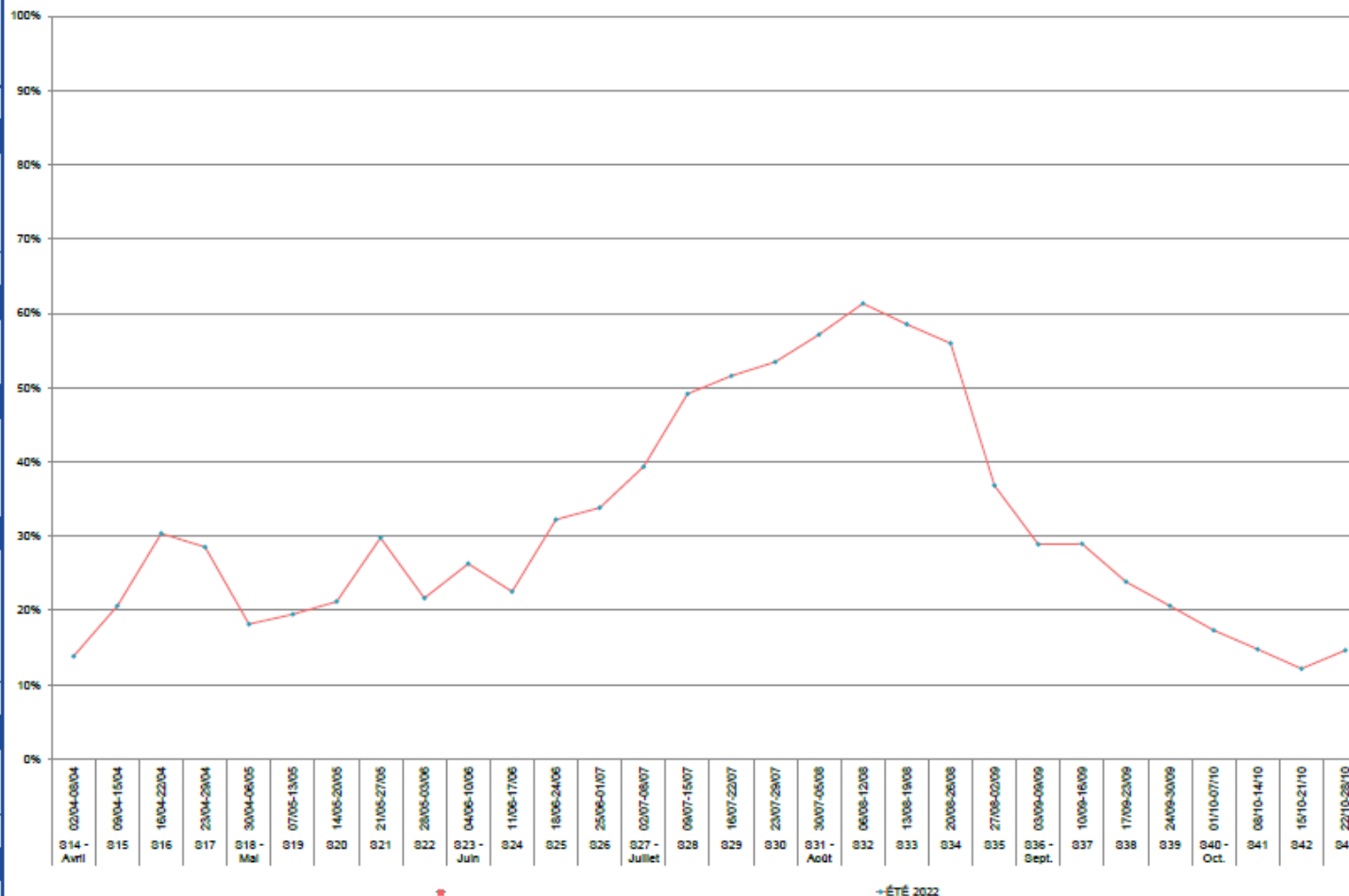

Aide à la lecture :

Pour cette saison estivale 2022, LA GRANDE MOTTE enregistre 5 926 600 nuitées pro + pap + non commercialisées sur l'ensemble de la période. La semaine 32 est le pic de la saison avec un volume de 365 400 nuitées. En moyenne, un lit station réalise 66 nuitées sur l'ensemble de la saison.

| Date & N° sem.              |
|-----------------------------|
| 02/04-08/04 S14 - Avril     |
| 09/04-15/04 S15             |
| 16/04-22/04 S16             |
| 23/04-29/04 S17             |
| 30/04-06/05 S18 - Mai       |
| 07/05-13/05 S19             |
| 14/05-20/05 S20             |
| 21/05-27/05 S21             |
| 28/05-03/06 S22             |
| 04/06-10/06 S23 - Juin      |
| 11/06-17/06 S24             |
| 18/06-24/06 S25             |
| 25/06-01/07 S26             |
| 02/07-08/07 S27 - Juillet   |
| 09/07-15/07 S28             |
| 16/07-22/07 S29             |
| 23/07-29/07 S30             |
| 30/07-05/08 S31 - Août      |
| 06/08-12/08 S32             |
| 13/08-19/08 S33             |
| 20/08-26/08 S34             |
| 27/08-02/09 S35             |
| 03/09-09/09 S36 - Septembre |
| 10/09-16/09 S37             |
| 17/09-23/09 S38             |
| 24/09-30/09 S39             |
| 01/10-07/10 S40 - Octobre   |
| 08/10-14/10 S41             |
| 15/10-21/10 S42             |
| 22/10-28/10 S43             |
| <b>Total</b>                |
| <b>Part de marché</b>       |

| FR             | DE            | UK           | IRL          | NL           | BE            | LU           | CH            | IT           | ES           | PORT         | DK           | FIN.          | SW.          | NOR.         | HU            | CZ            | PL           | RU           | PECO         | USA          | CAN          | AUTR         | ES  |
|----------------|---------------|--------------|--------------|--------------|---------------|--------------|---------------|--------------|--------------|--------------|--------------|---------------|--------------|--------------|---------------|---------------|--------------|--------------|--------------|--------------|--------------|--------------|-----|
| 7 344          | 239           | 9            |              | 15           | 367           | 4            | 47            | 69           | 10           | 159          | 27           | 1             | 3            |              |               | 2             | 4            | 6            |              | 6            |              |              | 6   |
| 14 165         | 587           | 15           |              | 19           | 402           | 55           | 364           | 24           | 131          | 108          |              | 2             | 4            |              |               | 3             | 2            |              |              | 20           |              |              | 36  |
| 28 275         | 886           | 356          | 25           | 170          | 265           | 12           | 877           | 352          | 291          | 94           | 39           | 14            | 24           | 9            | 14            | 8             | 138          | 5            |              | 43           |              |              | 155 |
| 24 046         | 390           | 170          |              | 123          | 205           | 17           | 441           | 314          | 122          | 8            | 35           | 3             | 16           | 7            | 10            | 5             | 24           | 6            |              | 49           |              |              | 81  |
| 15 827         | 130           | 11           |              | 73           | 54            | 2            | 166           | 48           | 66           | 1            | 80           |               |              |              |               |               |              | 7            |              | 26           | 14           |              | 45  |
| 16 314         | 138           | 14           |              | 110          | 74            |              | 262           | 6            | 12           |              |              |               |              |              |               |               |              |              | 7            | 38           | 48           |              | 16  |
| 18 742         | 395           | 290          | 10           | 60           | 107           | 10           | 262           | 98           | 48           |              | 5            |               |              |              |               | 16            | 21           |              |              | 24           | 5            |              | 31  |
| 33 203         | 341           | 141          | 8            | 108          | 209           | 567          | 548           | 69           | 15           |              | 29           |               |              |              |               |               |              | 9            | 2            | 36           |              |              | 8   |
| 24 989         | 311           | 152          |              | 147          | 785           | 12           | 725           | 32           | 16           |              | 42           |               |              |              |               |               |              | 22           |              | 32           |              |              | 9   |
| 29 248         | 1 072         | 99           | 18           | 173          | 605           | 30           | 682           | 93           | 12           | 2            | 74           | 6             | 2            | 4            |               |               |              | 15           | 8            | 2            | 41           | 46           | 6   |
| 28 354         | 932           | 158          |              | 140          | 438           | 7            | 346           | 293          | 37           | 2            | 81           |               |              | 5            |               |               |              | 9            | 1            | 7            | 47           | 21           | 22  |
| 27 399         | 508           | 68           |              | 416          | 1 172         | 38           | 659           | 390          | 73           | 2            | 61           |               | 21           | 5            | 17            | 1             | 4            |              | 9            | 22           | 9            |              | 21  |
| 27 846         | 296           | 148          | 15           | 193          | 743           | 25           | 417           | 153          | 21           | 2            | 71           |               | 33           |              |               |               | 3            |              | 2            | 37           |              |              | 563 |
| 35 286         | 880           | 38           |              | 114          | 1 117         | 3            | 1 070         | 160          | 7            |              | 296          | 1             |              | 25           |               |               |              | 1            |              | 1            | 45           | 8            | 152 |
| 47 422         | 965           | 124          |              | 158          | 1 078         | 175          | 1 083         | 163          | 8            | 16           | 457          | 1             |              | 14           |               |               |              | 9            |              | 26           | 46           | 24           | 391 |
| 50 190         | 773           | 423          | 20           | 548          | 1 593         | 324          | 1 260         | 104          | 24           | 106          | 269          | 1             | 24           | 29           |               |               |              | 1            |              | 79           | 9            | 8            | 570 |
| 50 494         | 814           | 431          | 10           | 654          | 2 012         | 207          | 2 495         | 133          | 126          | 391          | 25           | 11            | 9            | 36           |               |               |              | 1            |              | 45           | 56           | 71           | 224 |
| 54 607         | 1 248         | 135          |              | 1 064        | 1 150         | 282          | 1 881         | 42           | 59           | 388          |              |               | 4            | 15           |               |               |              |              |              | 49           | 62           | 37           | 68  |
| 61 630         | 2 159         | 897          | 6            | 730          | 1 202         | 400          | 1 505         | 176          | 39           | 62           |              |               | 5            | 13           |               |               |              | 4            | 7            | 68           |              |              | 25  |
| 61 828         | 1 395         | 123          |              | 610          | 625           | 601          | 1 376         | 263          | 36           | 250          | 5            |               | 11           | 11           |               |               |              | 16           | 18           | 1            | 40           |              | 86  |
| 57 523         | 2 822         | 301          | 12           | 190          | 468           | 219          | 828           | 132          | 43           | 217          | 11           |               | 5            |              |               |               |              | 3            |              | 1            | 49           | 9            | 12  |
| 35 687         | 2 379         | 69           | 13           | 270          | 1 214         | 181          | 1 745         | 401          | 98           | 105          | 11           |               | 2            |              |               |               |              | 3            | 1            | 53           |              |              | 95  |
| 34 328         | 1 066         | 314          |              | 292          | 1 146         | 126          | 1 419         | 86           | 33           | 5            | 20           | 4             |              |              |               |               |              | 13           | 13           | 5            | 20           |              | 607 |
| 33 868         | 607           | 774          |              | 528          | 390           | 93           | 1 292         | 78           | 18           | 5            |              |               |              |              |               |               |              | 3            | 2            | 10           | 62           |              | 96  |
| 26 050         | 391           | 486          |              | 192          | 427           | 21           | 701           | 49           | 25           | 4            |              | 5             |              |              |               |               |              |              |              | 76           | 2            |              | 18  |
| 19 522         | 531           | 7            |              | 60           | 50            | 3            | 821           | 64           | 40           | 6            |              |               |              | 4            |               |               |              | 3            | 3            | 44           | 87           | 4            | 4   |
| 15 726         | 338           | 130          |              | 13           | 56            | 8            | 381           | 17           | 27           | 3            |              | 3             | 1            |              |               |               |              | 2            |              | 2            | 28           | 4            | 70  |
| 13 985         | 624           | 68           |              | 23           | 14            | 9            | 198           | 6            | 53           |              |              |               | 10           |              |               |               |              | 2            |              | 2            | 40           | 1            |     |
| 8 917          | 467           | 1            |              | 33           | 200           | 2            | 121           | 5            | 13           |              |              |               | 1            |              |               |               |              | 2            |              | 2            | 17           | 1            |     |
| 15 344         | 325           | 1            |              | 21           | 52            | 1            | 64            | 2            | 8            |              |              |               | 1            |              |               |               |              | 1            |              | 1            | 15           | 1            |     |
| <b>918 160</b> | <b>24 007</b> | <b>5 951</b> | <b>136</b>   | <b>7 247</b> | <b>18 221</b> | <b>3 432</b> | <b>24 036</b> | <b>3 821</b> | <b>1 513</b> | <b>1 932</b> | <b>1 636</b> | <b>50</b>     | <b>174</b>   | <b>176</b>   | <b>41</b>     | <b>36</b>     | <b>299</b>   | <b>84</b>    | <b>305</b>   | <b>1 191</b> | <b>313</b>   | <b>3 417</b> |     |
| <b>90,4%</b>   | <b>2,4%</b>   | <b>0,6%</b>  | <b>0,01%</b> | <b>0,7%</b>  | <b>1,8%</b>   | <b>0,3%</b>  | <b>2,4%</b>   | <b>0,4%</b>  | <b>0,1%</b>  | <b>0,2%</b>  | <b>0,2%</b>  | <b>0,005%</b> | <b>0,02%</b> | <b>0,02%</b> | <b>0,004%</b> | <b>0,004%</b> | <b>0,03%</b> | <b>0,01%</b> | <b>0,03%</b> | <b>0,1%</b>  | <b>0,03%</b> | <b>0,3%</b>  |     |

| Part FR      | Part étrangers |
|--------------|----------------|
| 88,3%        | 11,7%          |
| 88,9%        | 11,1%          |
| 88,2%        | 11,8%          |
| 92,2%        | 7,8%           |
| 95,6%        | 4,4%           |
| 95,8%        | 4,2%           |
| 93,1%        | 6,9%           |
| 94,1%        | 5,9%           |
| 91,6%        | 8,4%           |
| 90,7%        | 9,3%           |
| 91,8%        | 8,2%           |
| 88,7%        | 11,3%          |
| 91,1%        | 8,9%           |
| 90,0%        | 10,0%          |
| 90,9%        | 9,1%           |
| 89,1%        | 10,9%          |
| 86,7%        | 13,3%          |
| 89,4%        | 10,6%          |
| 89,4%        | 10,6%          |
| 91,9%        | 8,1%           |
| 91,5%        | 8,5%           |
| 84,3%        | 15,7%          |
| 86,9%        | 13,1%          |
| 89,5%        | 10,5%          |
| 91,6%        | 8,4%           |
| 91,9%        | 8,1%           |
| 93,6%        | 6,4%           |
| 93,0%        | 7,0%           |
| 91,2%        | 8,8%           |
| 96,9%        | 3,1%           |
| <b>90,4%</b> | <b>9,6%</b>    |

## BILAN FIN DE SAISON ESTIVALE 2022 LA GRANDE MOTTE

### TAUX D'OCCUPATION PAR TYPE D'HEBERGEMENT

**ÉTÉ 2022**  
NB LOTS: 425  
NB LITS: 1 680

**ÉTÉ 2022**  
523  
1 278

**ÉTÉ 2022**  
749  
2 624

**ÉTÉ 2022**  
864  
3 902

**ÉTÉ 2022**  
523  
4 252

**ÉTÉ 2022**  
3 484  
13 616

**ÉTÉ 2022**  
1 860  
7 376



| Date & N° sem.                          | RÉSIDENCES DE TOURISME |            | HÔTELS       |            | CLUBS, V. VACANCES & CENTRES |            | CAMPINGS     |            | AGENCES IMMOBILIÈRES |            | GLOBAL - LITS PRO |            | LITS PAP     |            |
|---|------------------------|------------|--------------|------------|------------------------------|------------|--------------|------------|----------------------|------------|-------------------|------------|--------------|------------|
|   | ÉTÉ 2022               | EVO en pts | ÉTÉ 2022     | EVO en pts | ÉTÉ 2022                     | EVO en pts | ÉTÉ 2022     | EVO en pts | ÉTÉ 2022             | EVO en pts | ÉTÉ 2022          | EVO en pts | ÉTÉ 2022     | EVO en pts |
| 02/04-08/04 S14 - Avril                 | 23%                    |            | 28%          |            | 11%                          |            | 15%          |            | 32%                  |            | 22%               |            | 33%          |            |
| 09/04-15/04 S15                         | 36%                    |            | 41%          |            | 30%                          |            | 25%          |            | 35%                  |            | 32%               |            | 42%          |            |
| 16/04-22/04 S16                         | 73%                    |            | 61%          |            | 61%                          |            | 46%          |            | 44%                  |            | 57%               |            | 66%          |            |
| 23/04-29/04 S17                         | 50%                    |            | 55%          |            | 57%                          |            | 37%          |            | 38%                  |            | 46%               |            | 51%          |            |
| 30/04-06/05 S18 - Mai                   | 34%                    |            | 41%          |            | 34%                          |            | 28%          |            | 34%                  |            | 34%               |            | 30%          |            |
| 07/05-13/05 S19                         | 28%                    |            | 56%          |            | 32%                          |            | 27%          |            | 35%                  |            | 35%               |            | 40%          |            |
| 14/05-20/05 S20                         | 40%                    |            | 65%          |            | 41%                          |            | 32%          |            | 35%                  |            | 41%               |            | 45%          |            |
| 21/05-27/05 S21                         | 68%                    |            | 82%          |            | 56%                          |            | 60%          |            | 43%                  |            | 59%               |            | 60%          |            |
| 28/05-03/06 S22                         | 60%                    |            | 67%          |            | 54%                          |            | 47%          |            | 36%                  |            | 50%               |            | 49%          |            |
| 04/06-10/06 S23 - Juin                  | 70%                    |            | 82%          |            | 58%                          |            | 60%          |            | 36%                  |            | 58%               |            | 50%          |            |
| 11/06-17/06 S24                         | 65%                    |            | 80%          |            | 61%                          |            | 52%          |            | 38%                  |            | 56%               |            | 44%          |            |
| 18/06-24/06 S25                         | 66%                    |            | 83%          |            | 51%                          |            | 60%          |            | 40%                  |            | 57%               |            | 48%          |            |
| 25/06-01/07 S26                         | 62%                    |            | 75%          |            | 55%                          |            | 59%          |            | 37%                  |            | 55%               |            | 48%          |            |
| 02/07-08/07 S27 - Juillet               | 54%                    |            | 78%          |            | 56%                          |            | 74%          |            | 41%                  |            | 60%               |            | 50%          |            |
| 09/07-15/07 S28                         | 81%                    |            | 84%          |            | 71%                          |            | 93%          |            | 51%                  |            | 74%               |            | 72%          |            |
| 16/07-22/07 S29                         | 93%                    |            | 86%          |            | 76%                          |            | 94%          |            | 56%                  |            | 79%               |            | 78%          |            |
| 23/07-29/07 S30                         | 93%                    |            | 85%          |            | 81%                          |            | 93%          |            | 60%                  |            | 81%               |            | 81%          |            |
| 30/07-05/08 S31 - Août                  | 91%                    |            | 94%          |            | 81%                          |            | 93%          |            | 66%                  |            | 83%               |            | 89%          |            |
| 06/08-12/08 S32                         | 95%                    |            | 96%          |            | 93%                          |            | 93%          |            | 84%                  |            | 92%               |            | 94%          |            |
| 13/08-19/08 S33                         | 94%                    |            | 91%          |            | 90%                          |            | 93%          |            | 85%                  |            | 90%               |            | 94%          |            |
| 20/08-26/08 S34                         | 92%                    |            | 89%          |            | 89%                          |            | 91%          |            | 74%                  |            | 86%               |            | 85%          |            |
| 27/08-02/09 S35                         | 91%                    |            | 72%          |            | 73%                          |            | 72%          |            | 46%                  |            | 66%               |            | 52%          |            |
| 03/09-09/09 S36 - Septembre             | 94%                    |            | 80%          |            | 77%                          |            | 70%          |            | 46%                  |            | 70%               |            | 50%          |            |
| 10/09-16/09 S37                         | 87%                    |            | 85%          |            | 74%                          |            | 67%          |            | 50%                  |            | 69%               |            | 50%          |            |
| 17/09-23/09 S38                         | 59%                    |            | 67%          |            | 63%                          |            | 47%          |            | 48%                  |            | 55%               |            | 44%          |            |
| 24/09-30/09 S39                         | 42%                    |            | 55%          |            | 55%                          |            | 23%          |            | 44%                  |            | 43%               |            | 33%          |            |
| 01/10-07/10 S40 - Octobre               | 32%                    |            | 46%          |            | 43%                          |            | 11%          |            | 46%                  |            | 35%               |            | 28%          |            |
| 08/10-14/10 S41                         | 28%                    |            | 42%          |            | 34%                          |            | 11%          |            | 45%                  |            | 32%               |            | 27%          |            |
| 15/10-21/10 S42                         | 16%                    |            | 32%          |            | 16%                          |            | 10%          |            | 45%                  |            | 25%               |            | 25%          |            |
| 22/10-28/10 S43                         | 22%                    |            | 13%          |            | 50%                          |            | 10%          |            | 44%                  |            | 29%               |            | 25%          |            |
| <b>TOTAL</b>                            | <b>61,4%</b>           |            | <b>67,8%</b> |            | <b>57,4%</b>                 |            | <b>53,1%</b> |            | <b>47,2%</b>         |            | <b>55,7%</b>      |            | <b>52,7%</b> |            |
| <b>COEUR DE SAISON (JUILLET / AOUT)</b> | <b>87,3%</b>           |            | <b>86,3%</b> |            | <b>78,9%</b>                 |            | <b>88,3%</b> |            | <b>62,7%</b>         |            | <b>79,1%</b>      |            | <b>77,0%</b> |            |



## BILAN FIN DE SAISON ESTIVALE 2022 LA GRANDE MOTTE

RÉPARTITION DU TAUX D'OCCUPATION ENTRE LOCATAIRES & PROPRIÉTAIRES - AGENCES IMMOBILIÈRES

ÉTÉ 2022

923

4 252



NOMBRE DE LOTS

NOMBRE DE LITS

AGENCES IMMOBILIÈRES



| Date & N° sem.              |
|-----------------------------|
| 02/04-08/04 S14 - Avril     |
| 09/04-15/04 S15             |
| 16/04-22/04 S16             |
| 23/04-29/04 S17             |
| 30/04-06/05 S18 - Mai       |
| 07/05-13/05 S19             |
| 14/05-20/05 S20             |
| 21/05-27/05 S21             |
| 28/05-03/06 S22             |
| 04/06-10/06 S23 - Juin      |
| 11/06-17/06 S24             |
| 18/06-24/06 S25             |
| 25/06-01/07 S26             |
| 02/07-08/07 S27 - Juillet   |
| 09/07-15/07 S28             |
| 16/07-22/07 S29             |
| 23/07-29/07 S30             |
| 30/07-05/08 S31 - Août      |
| 06/08-12/08 S32             |
| 13/08-19/08 S33             |
| 20/08-26/08 S34             |
| 27/08-02/09 S35             |
| 03/09-09/09 S36 - Septembre |
| 10/09-16/09 S37             |
| 17/09-23/09 S38             |
| 24/09-30/09 S39             |
| 01/10-07/10 S40 - Octobre   |
| 08/10-14/10 S41             |
| 15/10-21/10 S42             |
| 22/10-28/10 S43             |

| LOCATION |  | EVO en pts |
|----------|--|------------|
| ÉTÉ 2022 |  |            |
| 3%       |  |            |
| 5%       |  |            |
| 12%      |  |            |
| 7%       |  |            |
| 4%       |  |            |
| 5%       |  |            |
| 4%       |  |            |
| 13%      |  |            |
| 8%       |  |            |
| 8%       |  |            |
| 11%      |  |            |
| 13%      |  |            |
| 14%      |  |            |
| 21%      |  |            |
| 33%      |  |            |
| 42%      |  |            |
| 46%      |  |            |
| 52%      |  |            |
| 69%      |  |            |
| 68%      |  |            |
| 57%      |  |            |
| 23%      |  |            |
| 16%      |  |            |
| 15%      |  |            |
| 9%       |  |            |
| 5%       |  |            |
| 3%       |  |            |
| 3%       |  |            |
| 2%       |  |            |
| 3%       |  |            |

| PROPRIÉTAIRE |  | EVO en pts |
|--------------|--|------------|
| ÉTÉ 2022     |  |            |
| 29%          |  |            |
| 30%          |  |            |
| 32%          |  |            |
| 31%          |  |            |
| 30%          |  |            |
| 30%          |  |            |
| 31%          |  |            |
| 30%          |  |            |
| 28%          |  |            |
| 28%          |  |            |
| 27%          |  |            |
| 27%          |  |            |
| 24%          |  |            |
| 20%          |  |            |
| 18%          |  |            |
| 15%          |  |            |
| 14%          |  |            |
| 14%          |  |            |
| 15%          |  |            |
| 17%          |  |            |
| 18%          |  |            |
| 23%          |  |            |
| 29%          |  |            |
| 34%          |  |            |
| 39%          |  |            |
| 39%          |  |            |
| 43%          |  |            |
| 43%          |  |            |
| 42%          |  |            |
| 43%          |  |            |
| 41%          |  |            |

| GLOBAL   |  | EVO en pts |
|----------|--|------------|
| ÉTÉ 2022 |  |            |
| 32%      |  |            |
| 35%      |  |            |
| 44%      |  |            |
| 38%      |  |            |
| 34%      |  |            |
| 35%      |  |            |
| 35%      |  |            |
| 43%      |  |            |
| 36%      |  |            |
| 36%      |  |            |
| 38%      |  |            |
| 40%      |  |            |
| 37%      |  |            |
| 41%      |  |            |
| 51%      |  |            |
| 56%      |  |            |
| 60%      |  |            |
| 66%      |  |            |
| 84%      |  |            |
| 74%      |  |            |
| 46%      |  |            |
| 46%      |  |            |
| 50%      |  |            |
| 48%      |  |            |
| 44%      |  |            |
| 46%      |  |            |
| 45%      |  |            |
| 45%      |  |            |
| 44%      |  |            |

|                                 |       |       |       |
|---------------------------------|-------|-------|-------|
| TOTAL                           | 19,2% | 26,0% | 47,2% |
| CŒUR DE SAISON (JUILLET / AOÛT) | 45,6% | 17,0% | 62,7% |

TAUX D'OCCUPATION ÉTÉ 2022 DES AGENCES IMMOBILIÈRES

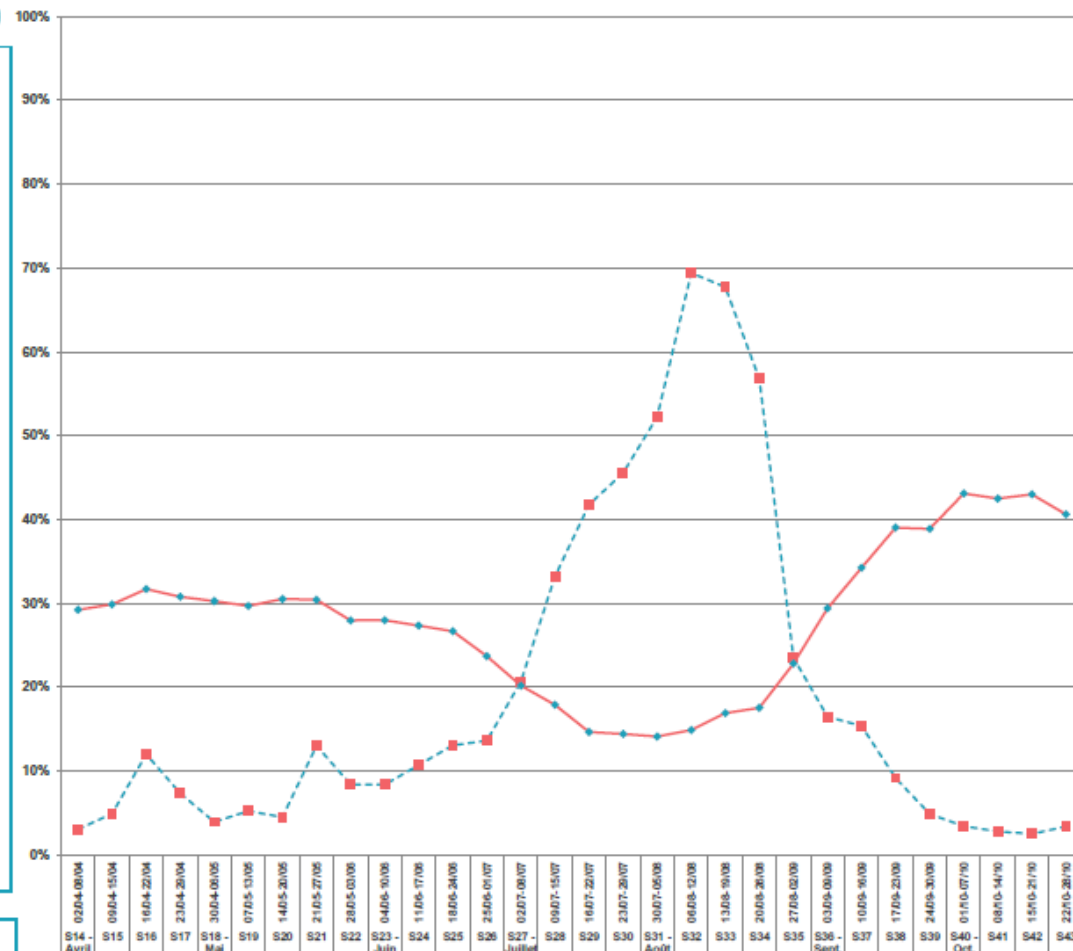

■ OCCUPATION LOCATAIRE ÉTÉ 2022

◆ OCCUPATION PROPRIÉTAIRE ÉTÉ 2022

SAISON ESTIVALE 2022

LA GRANDE MOTTE



LES CATÉGORIES  
D'HÉBERGEMENTS



OBSERVATOIRE DE L'ACTIVITÉ TOURISTIQUE



|                     | ÉTÉ 2022 | ÉVOLUTIONS |
|---------------------|----------|------------|
| NOMBRE DE LITS      | 13 618   |            |
| PART D'ÉTRANGERS    | 8,8%     |            |
| TAUX DE REMPLISSAGE | 42,2%    |            |
| TAUX DE REPONSE     | 88%      |            |

LITS PRO = RÉSIDENCES DE TOURISME + HÔTELS + CLUBS, V.VACANCES & CENTRES + AGENCES IMMOBILIÈRES + CAMPINGS



POIDS DES LITS SUR LE STOCK STATION



| Date & N° sem.                         | ÉTÉ 2022     | ÉTÉ 2022         | MOIS      |
|--|--------------|------------------|-----------|
| 02/04-08/04 814 - Avril                | 16%          | 14 318           | AVRIL     |
| 09/04-15/04 815                        | 23%          | 22 088           |           |
| 16/04-22/04 816                        | 41%          | 38 668           |           |
| 23/04-29/04 817                        | 34%          | 32 388           |           |
| 30/04-06/05 818 - Mai                  | 26%          | 23 844           | MAI       |
| 07/05-13/05 819                        | 28%          | 24 187           |           |
| 14/05-20/05 820                        | 28%          | 28 381           |           |
| 21/05-27/05 821                        | 46%          | 42 828           |           |
| 28/05-03/06 822                        | 36%          | 33 013           |           |
| 04/06-10/06 823 - Juin                 | 40%          | 37 982           | JUIN      |
| 11/06-17/06 824                        | 38%          | 38 612           |           |
| 18/06-24/06 825                        | 38%          | 38 388           |           |
| 25/06-01/07 826                        | 37%          | 36 427           |           |
| 02/07-08/07 827 - Juillet              | 47%          | 44 083           | JUILLET   |
| 09/07-15/07 828                        | 80%          | 68 486           |           |
| 16/07-22/07 829                        | 83%          | 68 882           |           |
| 23/07-29/07 830                        | 86%          | 81 712           |           |
| 30/07-06/08 831 - Août                 | 88%          | 84 487           | AOÛT      |
| 06/08-12/08 832                        | 77%          | 72 608           |           |
| 13/08-19/08 833                        | 76%          | 71 384           |           |
| 20/08-26/08 834                        | 71%          | 87 088           |           |
| 27/08-02/09 835                        | 61%          | 47 821           |           |
| 03/09-09/09 836 - Septembre            | 48%          | 46 630           | SEPTEMBRE |
| 10/09-16/09 837                        | 47%          | 44 855           |           |
| 17/09-23/09 838                        | 38%          | 38 458           |           |
| 24/09-30/09 839                        | 31%          | 28 236           |           |
| 01/10-07/10 840 - Octobre              | 27%          | 26 868           | OCTOBRE   |
| 08/10-14/10 841                        | 26%          | 23 768           |           |
| 15/10-21/10 842                        | 20%          | 18 807           |           |
| 22/10-28/10 843                        | 28%          | 24 174           |           |
| <b>TOTAL</b>                           | <b>42,2%</b> | <b>1 187 323</b> |           |
| <b>CŒUR DE SAISON (JUILLET / AOÛT)</b> | <b>84,0%</b> | <b>646 388</b>   |           |

TAUX DE REMPLISSAGE

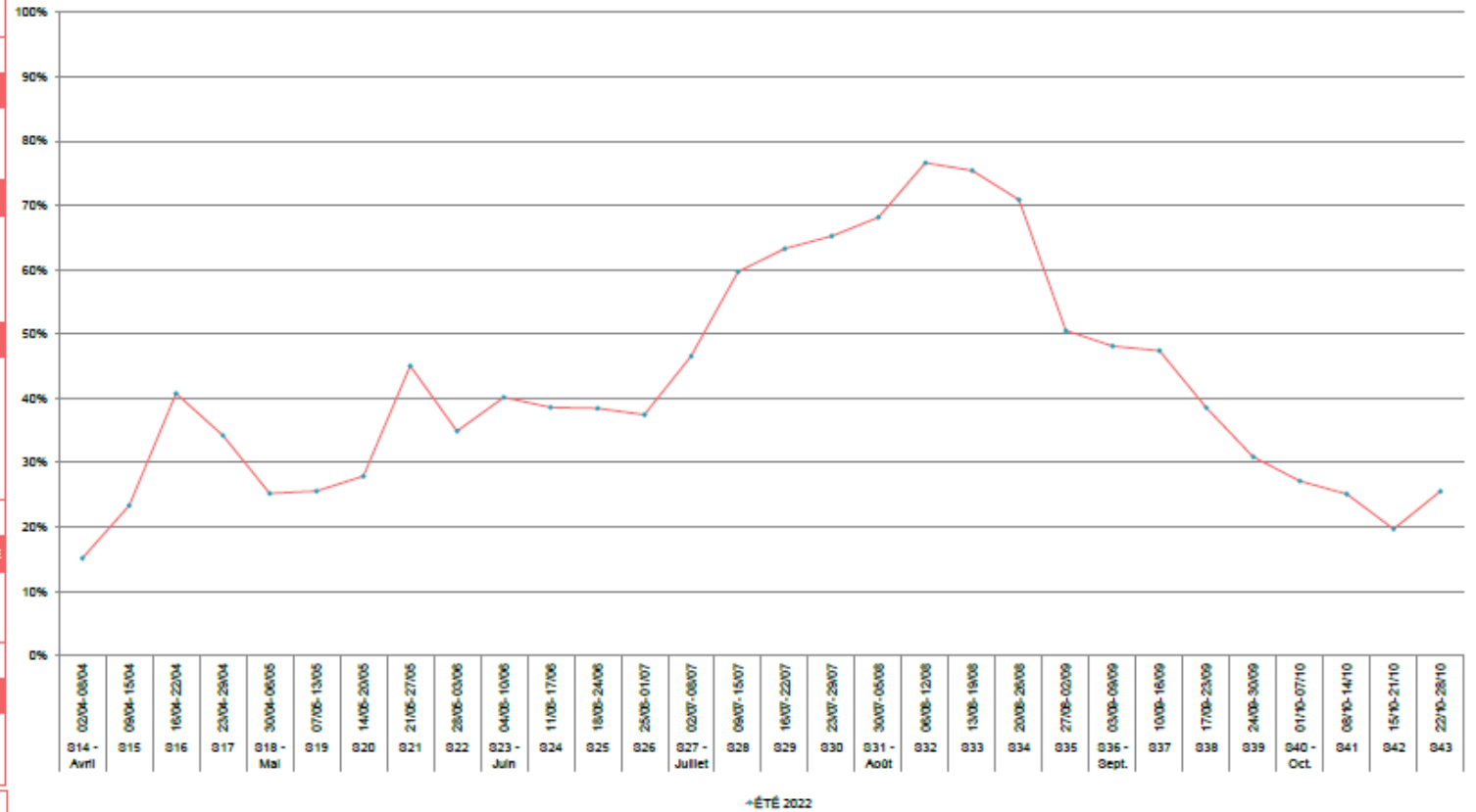



TAUX DE REMPLISSAGE



NUITÉES



RÉSIDENCES DE TOURISME

|  |                     |          |            |
|--|---------------------|----------|------------|
|  | NOMBRE DE LITS      | ÉTÉ 2022 | ÉVOLUTIONS |
|  | PART D'ÉTRANGERS    | 1 880    |            |
|  | TAUX DE REMPLISSAGE | 17,7%    |            |
|  | TAUX DE REPONSE     | 100%     |            |

POIDS DES LITS SUR LE STOCK PRO



| Date & N° sem.                         | ÉTÉ 2022     | ÉTÉ 2022       |
|--|--------------|----------------|
| 02/04-08/04 814 - Avril                | 18%          | 2 089          |
| 09/04-15/04 815                        | 27%          | 3 088          |
| 16/04-22/04 816                        | 51%          | 6 823          |
| 23/04-29/04 817                        | 38%          | 4 208          |
| 30/04-06/05 818 - Mai                  | 30%          | 3 428          |
| 07/05-13/05 819                        | 26%          | 2 914          |
| 14/05-20/05 820                        | 28%          | 3 372          |
| 21/05-27/05 821                        | 58%          | 6 488          |
| 28/05-03/06 822                        | 42%          | 4 834          |
| 04/06-10/06 823 - Juin                 | 48%          | 6 721          |
| 11/06-17/06 824                        | 48%          | 6 343          |
| 18/06-24/06 825                        | 48%          | 6 368          |
| 25/06-01/07 826                        | 44%          | 6 073          |
| 02/07-08/07 827 - Juillet              | 48%          | 6 288          |
| 09/07-15/07 828                        | 88%          | 7 848          |
| 16/07-22/07 829                        | 78%          | 8 806          |
| 23/07-29/07 830                        | 78%          | 8 801          |
| 30/07-06/08 831 - Août                 | 74%          | 8 823          |
| 06/08-12/08 832                        | 77%          | 8 886          |
| 13/08-19/08 833                        | 77%          | 8 803          |
| 20/08-26/08 834                        | 76%          | 8 886          |
| 27/08-02/09 835                        | 74%          | 8 686          |
| 03/09-09/09 836 - Septembre            | 86%          | 7 667          |
| 10/09-16/09 837                        | 80%          | 7 017          |
| 17/09-23/09 838                        | 42%          | 4 888          |
| 24/09-30/09 839                        | 31%          | 3 666          |
| 01/10-07/10 840 - Octobre              | 24%          | 2 740          |
| 08/10-14/10 841                        | 21%          | 2 448          |
| 15/10-21/10 842                        | 12%          | 1 443          |
| 22/10-28/10 843                        | 17%          | 1 958          |
| <b>TOTAL</b>                           | <b>47,0%</b> | <b>183 871</b> |
| <b>CŒUR DE SAISON (JUILLET / AOÛT)</b> | <b>71,1%</b> | <b>74 330</b>  |

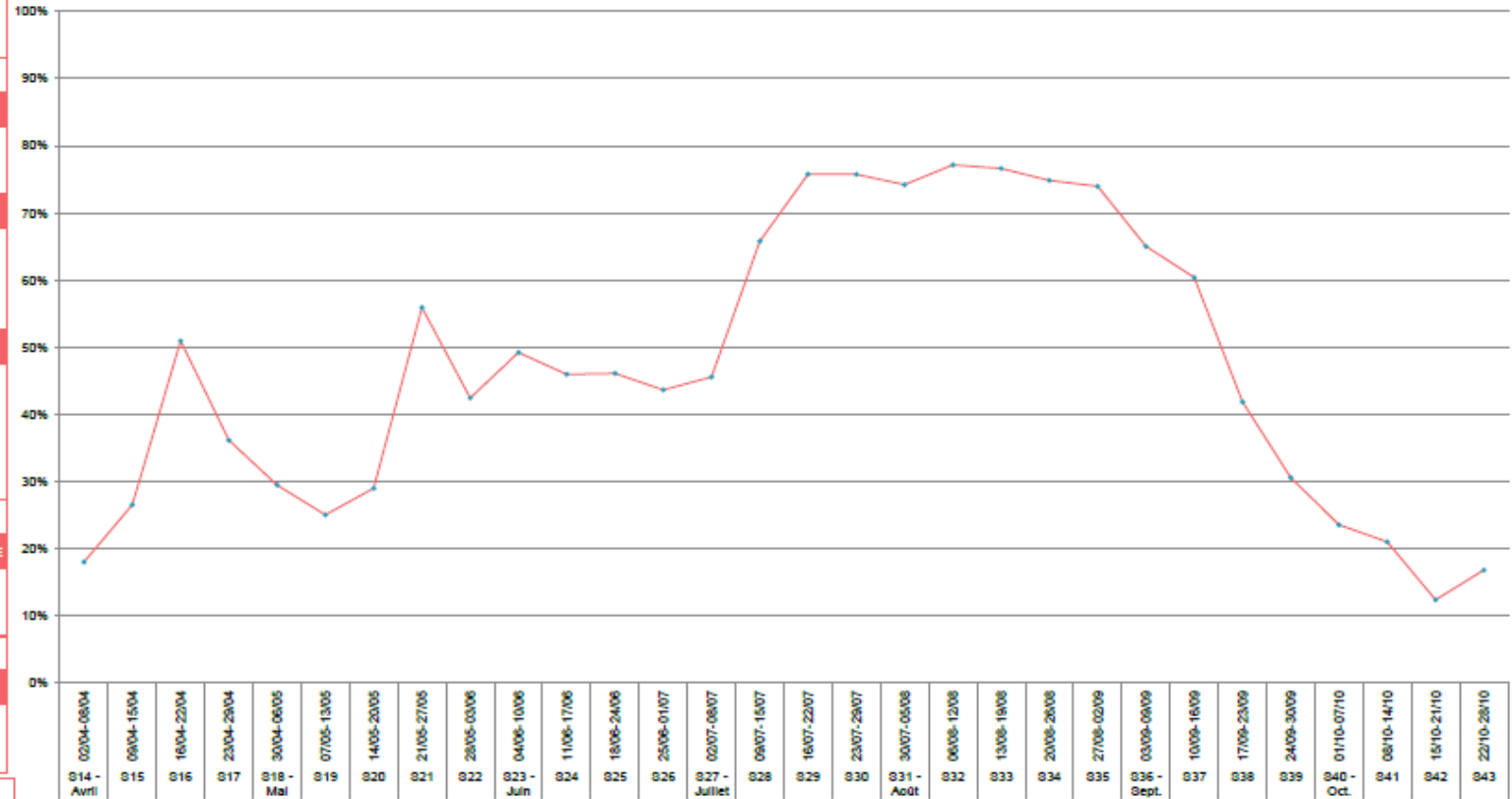

+ÉTÉ 2022

Nuitées Locatives 183 871  
Nuitées Propriétaires 8



|                       | ÉTÉ 2022 | ÉVOLUTIONS |
|-----------------------|----------|------------|
| 🛏️ NOMBRE DE LITS     | 1 278    |            |
| 🌍 PART D'ÉTRANGERS    | 18,0%    |            |
| 📊 TAUX DE REMPLISSAGE | 63,8%    |            |
| 📧 TAUX DE REPONSE     | 100%     |            |

POIDS DES LITS SUR LE STOCK PRO



| Date & N° sem.                         | ÉTÉ 2022     | ÉTÉ 2022       | MOIS      |
|--|--------------|----------------|-----------|
| 02/04-08/04 814 - Avril                | 22%          | 1 884          | AVRIL     |
| 09/04-15/04 815                        | 32%          | 2 888          |           |
| 16/04-22/04 816                        | 84%          | 6 893          |           |
| 23/04-29/04 817                        | 44%          | 3 863          |           |
| 30/04-06/05 818 - Mai                  | 31%          | 2 818          | MAI       |
| 07/05-13/05 819                        | 44%          | 3 908          |           |
| 14/05-20/05 820                        | 60%          | 4 616          |           |
| 21/05-27/05 821                        | 84%          | 6 763          |           |
| 28/05-03/06 822                        | 62%          | 4 868          |           |
| 04/06-10/06 823 - Juin                 | 86%          | 6 773          | JUIN      |
| 11/06-17/06 824                        | 84%          | 6 718          |           |
| 18/06-24/06 825                        | 87%          | 6 880          |           |
| 25/06-01/07 826                        | 68%          | 6 182          |           |
| 02/07-08/07 827 - Juillet              | 80%          | 6 404          | JUILLET   |
| 09/07-15/07 828                        | 88%          | 8 102          |           |
| 16/07-22/07 829                        | 70%          | 8 281          |           |
| 23/07-29/07 830                        | 88%          | 8 134          |           |
| 30/07-06/08 831 - Août                 | 78%          | 8 798          | AOÛT      |
| 06/08-12/08 832                        | 81%          | 7 282          |           |
| 13/08-19/08 833                        | 78%          | 8 814          |           |
| 20/08-26/08 834                        | 74%          | 8 688          |           |
| 27/08-02/09 835                        | 68%          | 6 161          |           |
| 03/09-09/09 836 - Septembre            | 83%          | 6 808          | SEPTEMBRE |
| 10/09-16/09 837                        | 88%          | 6 884          |           |
| 17/09-23/09 838                        | 63%          | 4 737          |           |
| 24/09-30/09 839                        | 42%          | 3 778          |           |
| 01/10-07/10 840 - Octobre              | 38%          | 3 183          | OCTOBRE   |
| 08/10-14/10 841                        | 32%          | 2 868          |           |
| 15/10-21/10 842                        | 26%          | 2 281          |           |
| 22/10-28/10 843                        | 10%          | 818            |           |
| <b>TOTAL</b>                           | <b>63,8%</b> | <b>144 601</b> |           |
| <b>CŒUR DE SAISON (JUILLET / AOÛT)</b> | <b>70,2%</b> | <b>68 613</b>  |           |

TAUX DE REMPLISSAGE

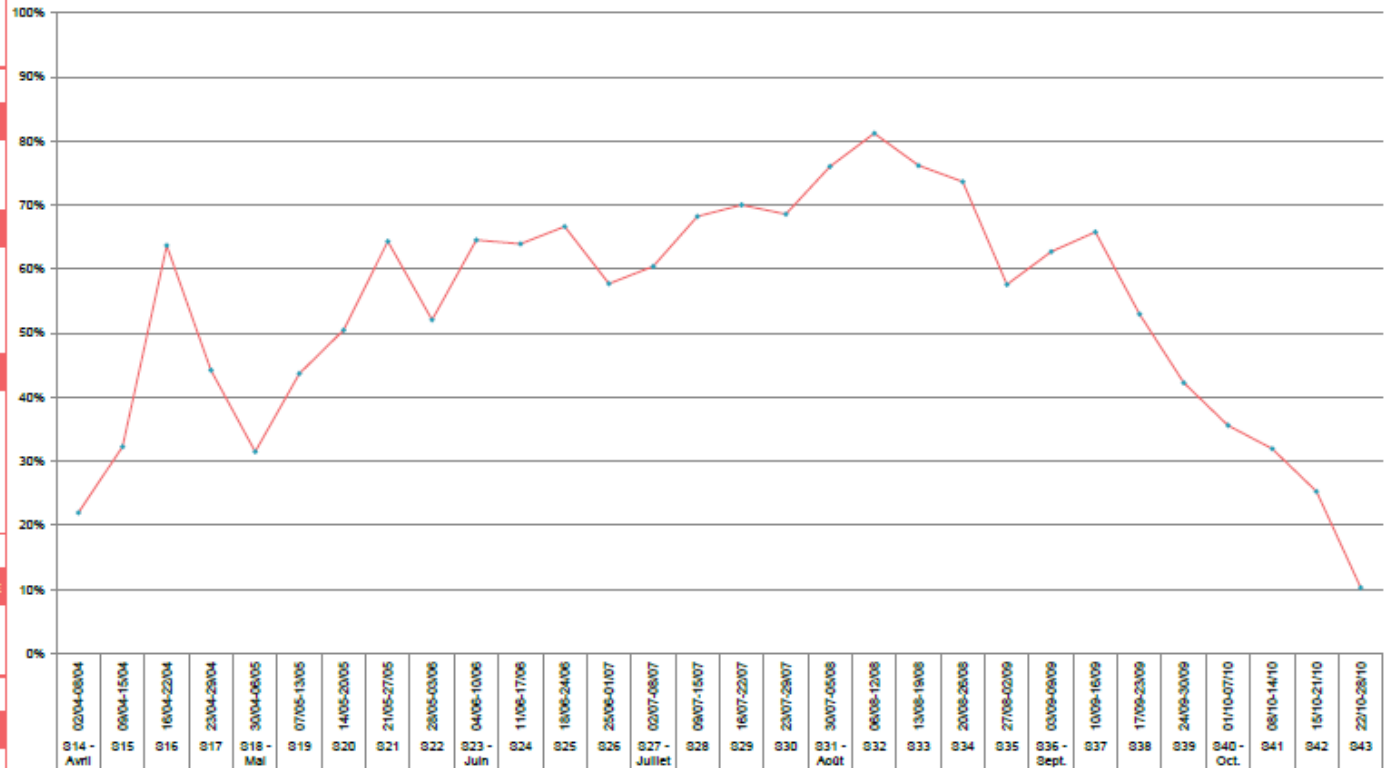

•ÉTÉ 2022



BIAN FIN DE SAISON ESTIVALE 2022  
LA GRANDE MOTTE  
HÔTELS 3\*



|                       | ÉTÉ 2022 | ÉVOLUTIONS |
|-----------------------|----------|------------|
| ☁ NOMBRE DE LITS      | 273      |            |
| 👤 PART D'ÉTRANGERS    | 10,4%    |            |
| 📊 TAUX DE REMPLISSAGE | 68,1%    |            |
| 📞 TAUX DE REPONSE     | 100%     |            |

POIDS DES LITS SUR LE STOCK PRO



| Date & N° sem.                          | ÉTÉ 2022     | ÉTÉ 2022      | MOIS      |
|---|--------------|---------------|-----------|
| 02/04-08/04 S14 - Avril                 | 4%           | 71            | AVRIL     |
| 09/04-15/04 S15                         | 22%          | 418           |           |
| 16/04-22/04 S16                         | 78%          | 1 448         |           |
| 23/04-29/04 S17                         | 63%          | 1 018         |           |
| 30/04-06/05 S18 - Mai                   | 31%          | 684           | MAI       |
| 07/05-13/05 S19                         | 40%          | 772           |           |
| 14/05-20/05 S20                         | 38%          | 718           |           |
| 21/05-27/05 S21                         | 76%          | 1 440         |           |
| 28/05-03/06 S22                         | 80%          | 1 138         |           |
| 04/06-10/06 S23 - Juin                  | 88%          | 1 298         | JUIN      |
| 11/06-17/06 S24                         | 78%          | 1 464         |           |
| 18/06-24/06 S25                         | 80%          | 1 622         |           |
| 25/06-01/07 S26                         | 84%          | 1 228         |           |
| 02/07-08/07 S27 - Juillet               | 72%          | 1 372         | JUILLET   |
| 09/07-15/07 S28                         | 83%          | 1 684         |           |
| 16/07-22/07 S29                         | 84%          | 1 812         |           |
| 23/07-29/07 S30                         | 83%          | 1 680         |           |
| 30/07-05/08 S31 - Août                  | 86%          | 1 830         | AOÛT      |
| 06/08-12/08 S32                         | 86%          | 1 824         |           |
| 13/08-19/08 S33                         | 86%          | 1 832         |           |
| 20/08-26/08 S34                         | 86%          | 1 820         |           |
| 27/08-02/09 S35                         | 73%          | 1 388         |           |
| 03/09-09/09 S36 - Septembre             | 89%          | 1 328         | SEPTEMBRE |
| 10/09-16/09 S37                         | 78%          | 1 460         |           |
| 17/09-23/09 S38                         | 80%          | 1 144         |           |
| 24/09-30/09 S39                         | 38%          | 748           |           |
| 01/10-07/10 S40 - Octobre               | 48%          | 880           | OCTOBRE   |
| 08/10-14/10 S41                         | 30%          | 688           |           |
| 15/10-21/10 S42                         | 25%          | 482           |           |
| 22/10-28/10 S43                         | 8%           | 108           |           |
| <b>TOTAL</b>                            | <b>68,1%</b> | <b>33 880</b> |           |
| <b>COEUR DE SAISON (JUILLET / AOÛT)</b> | <b>81,8%</b> | <b>14 070</b> |           |



TAUX DE REMPLISSAGE

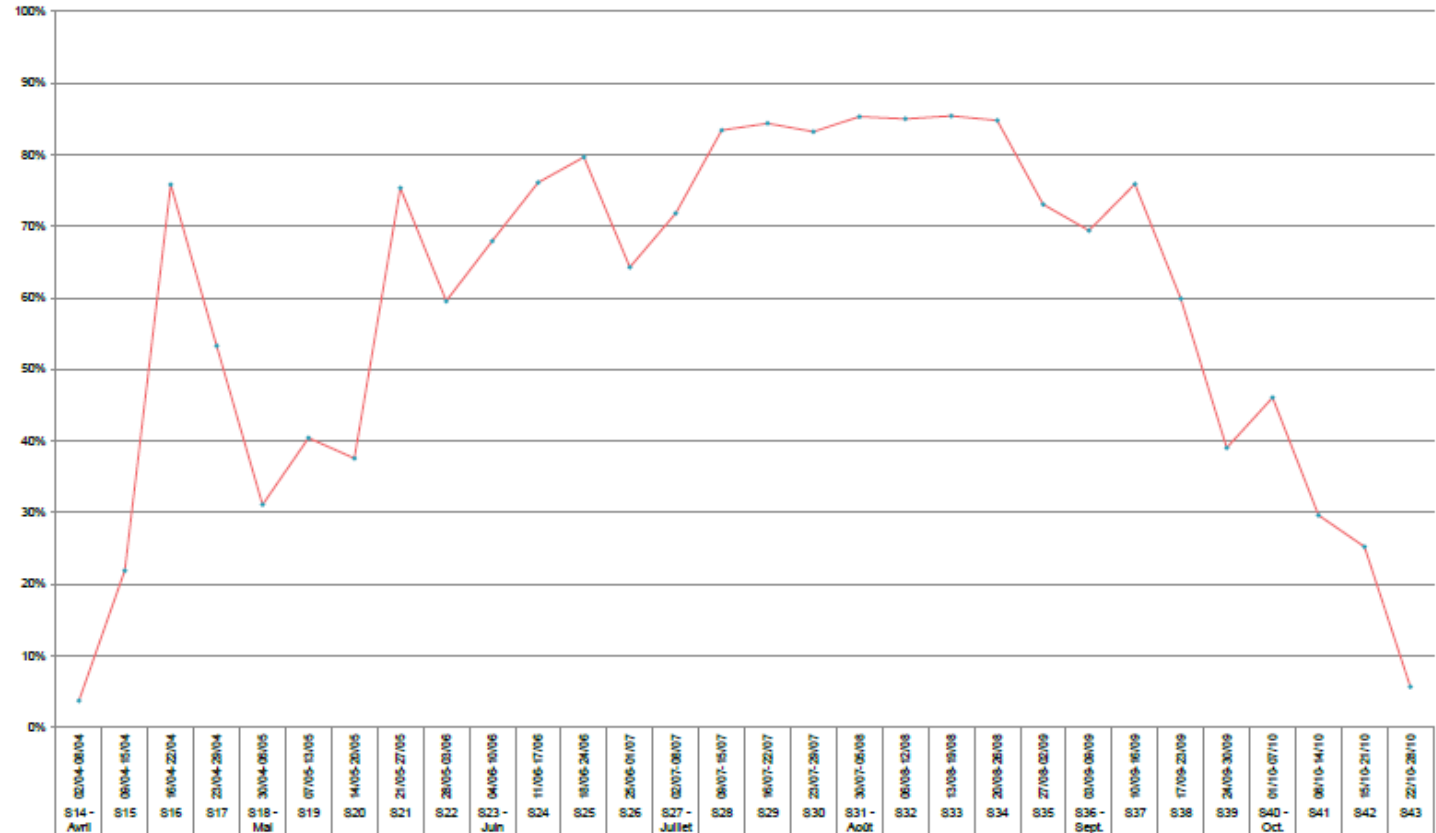

-ÉTÉ 2022



CLUBS, VACANCES & CENTRES

|                     | ÉTÉ 2022 | ÉVOLUTIONS |
|---------------------|----------|------------|
| NOMBRE DE LITS      | 2 824    |            |
| PART D'ÉTRANGERS    | 1,7%     |            |
| TAUX DE REMPLISSAGE | 67,4%    |            |
| TAUX DE REPONSE     | 91%      |            |

POIDS DES LITS SUR LE STOCK PRO



| Date & N° sem.              | ÉTÉ 2022 | ÉTÉ 2022 | MOIS      |
|-----------------------------|----------|----------|-----------|
| 02/04-08/04 814 - Avril     | 11%      | 2 234    | AVRIL     |
| 09/04-15/04 815             | 30%      | 6 886    |           |
| 16/04-22/04 816             | 81%      | 12 182   |           |
| 23/04-29/04 817             | 67%      | 11 281   |           |
| 30/04-06/05 818 - Mai       | 34%      | 8 828    | MAI       |
| 07/05-13/05 819             | 32%      | 8 318    |           |
| 14/05-20/05 820             | 41%      | 8 202    |           |
| 21/05-27/05 821             | 68%      | 11 088   |           |
| 28/05-03/06 822             | 64%      | 10 883   |           |
| 04/06-10/06 823 - Juin      | 68%      | 11 486   | JUIN      |
| 11/06-17/06 824             | 81%      | 12 138   |           |
| 18/06-24/06 825             | 61%      | 10 001   |           |
| 25/06-01/07 826             | 66%      | 10 816   |           |
| 02/07-08/07 827 - Juillet   | 68%      | 11 127   | JUILLET   |
| 09/07-15/07 828             | 71%      | 13 968   |           |
| 16/07-22/07 829             | 78%      | 14 980   |           |
| 23/07-29/07 830             | 81%      | 18 073   |           |
| 30/07-06/08 831 - Août      | 81%      | 18 044   | AOUT      |
| 06/08-12/08 832             | 83%      | 18 317   |           |
| 13/08-19/08 833             | 90%      | 17 827   |           |
| 20/08-26/08 834             | 89%      | 17 886   |           |
| 27/08-02/09 835             | 73%      | 14 348   |           |
| 03/09-09/09 836 - Septembre | 77%      | 16 278   | SEPTEMBRE |
| 10/09-16/09 837             | 74%      | 14 667   |           |
| 17/09-23/09 838             | 83%      | 12 386   |           |
| 24/09-30/09 839             | 66%      | 10 840   |           |
| 01/10-07/10 840 - Octobre   | 49%      | 8 428    | OCTOBRE   |
| 08/10-14/10 841             | 34%      | 8 824    |           |
| 15/10-21/10 842             | 18%      | 3 117    |           |
| 22/10-28/10 843             | 60%      | 8 821    |           |

|                                 |       |         |
|---------------------------------|-------|---------|
| TOTAL                           | 67,4% | 340 388 |
| CŒUR DE SAISON (JUILLET / AOUT) | 78,9% | 140 317 |

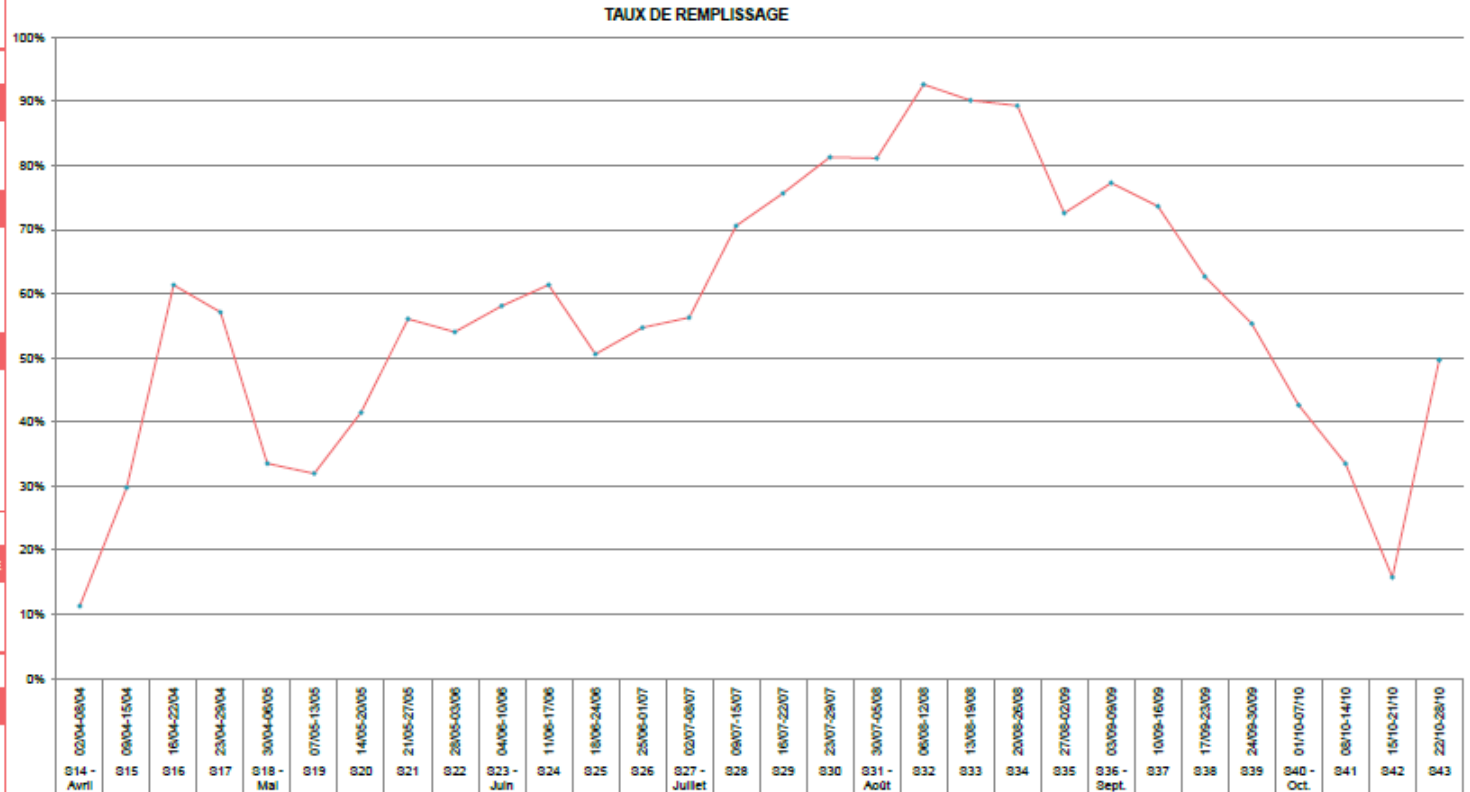

+ÉTÉ 2022



HÔTELS 4\*

|                     | ÉTÉ 2022 | ÉVOLUTIONS |
|---------------------|----------|------------|
| NOMBRE DE LITS      | 805      |            |
| PART D'ÉTRANGERS    | 18,7%    |            |
| TAUX DE REMPLISSAGE | 61,4%    |            |
| TAUX DE REPONSE     | 100%     |            |

POIDS DES LITS SUR LE STOCK PRO



| Date & N° sem.              | ÉTÉ 2022 | ÉTÉ 2022 | N° de lits |
|-----------------------------|----------|----------|------------|
| 02/04-09/04 S14 - Avril     | 27%      |          | 1 633      |
| 09/04-15/04 S15             | 34%      |          | 1 828      |
| 16/04-22/04 S16             | 60%      |          | 3 382      |
| 23/04-29/04 S17             | 40%      |          | 2 267      |
| 30/04-06/05 S18 - Mai       | 30%      |          | 1 674      |
| 07/05-13/05 S19             | 48%      |          | 2 676      |
| 14/05-20/05 S20             | 62%      |          | 2 861      |
| 21/05-27/05 S21             | 60%      |          | 3 374      |
| 28/05-03/06 S22             | 48%      |          | 2 700      |
| 04/06-10/06 S23 - Juin      | 62%      |          | 3 608      |
| 11/06-17/06 S24             | 60%      |          | 3 368      |
| 18/06-24/06 S25             | 62%      |          | 3 477      |
| 25/06-01/07 S26             | 67%      |          | 3 187      |
| 02/07-08/07 S27 - Juillet   | 67%      |          | 3 238      |
| 09/07-15/07 S28             | 64%      |          | 3 901      |
| 16/07-22/07 S29             | 68%      |          | 3 624      |
| 23/07-29/07 S30             | 81%      |          | 3 421      |
| 30/07-06/08 S31 - Août      | 71%      |          | 3 998      |
| 06/08-12/08 S32             | 79%      |          | 4 437      |
| 13/08-19/08 S33             | 70%      |          | 3 822      |
| 20/08-26/08 S34             | 67%      |          | 3 786      |
| 27/08-02/09 S35             | 68%      |          | 2 980      |
| 03/09-09/09 S36 - Septembre | 61%      |          | 3 441      |
| 10/09-16/09 S37             | 63%      |          | 3 688      |
| 17/09-23/09 S38             | 62%      |          | 2 840      |
| 24/09-30/09 S39             | 44%      |          | 2 480      |
| 01/10-07/10 S40 - Octobre   | 33%      |          | 1 873      |
| 08/10-14/10 S41             | 32%      |          | 1 784      |
| 15/10-21/10 S42             | 26%      |          | 1 382      |
| 22/10-28/10 S43             | 12%      |          | 862        |



TAUX DE REMPLISSAGE

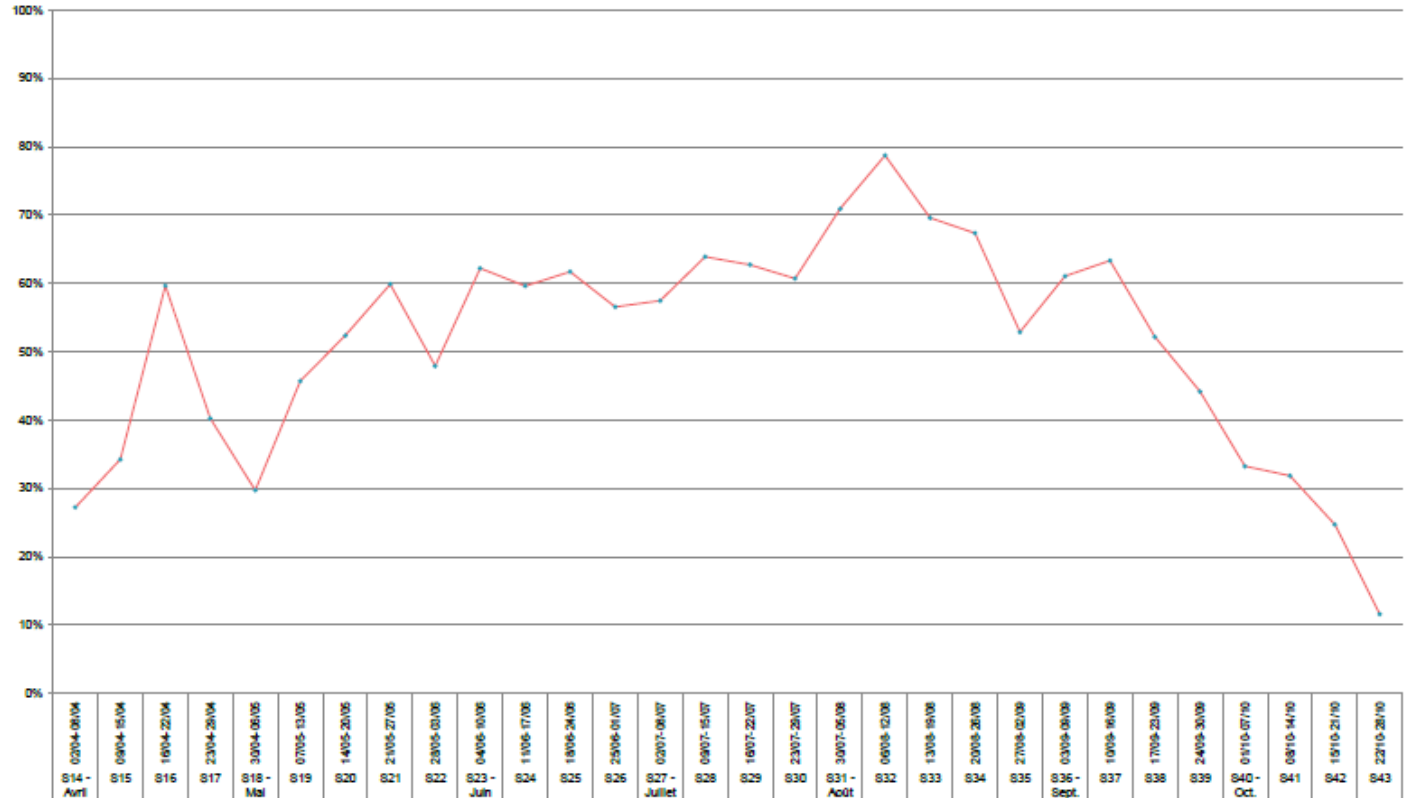

-ÉTÉ 2022

|                                  |       |        |
|----------------------------------|-------|--------|
| TOTAL                            | 61,4% | 88 972 |
| COEUR DE SAISON (JUILLET / AOÛT) | 64,8% | 32 826 |





|                       | ÉTÉ 2022 | ÉVOLUTIONS |
|-----------------------|----------|------------|
| 🛏️ NOMBRE DE LITS     | 3 502    |            |
| 🌍 PART D'ÉTRANGERS    | 9,3%     |            |
| 📊 Taux de Remplissage | 31,8%    |            |
| 🔄 Taux de Reponse     | 81%      |            |

POIDS DES LITS SUR LE STOCK PRO

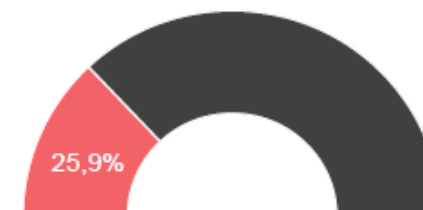

| Date & N° sem.                         | ÉTÉ 2022     | ÉTÉ 2022       |
|--|--------------|----------------|
| 02/04-08/04 814 - Avril                | 8%           | 1 402          |
| 09/04-15/04 815                        | 13%          | 3 074          |
| 16/04-22/04 816                        | 24%          | 6 844          |
| 23/04-29/04 817                        | 21%          | 6 121          |
| 30/04-06/05 818 - Mai                  | 11%          | 2 741          |
| 07/05-13/05 819                        | 11%          | 2 848          |
| 14/05-20/05 820                        | 13%          | 3 118          |
| 21/05-27/05 821                        | 38%          | 8 826          |
| 28/05-03/06 822                        | 22%          | 6 286          |
| 04/06-10/06 823 - Juin                 | 31%          | 7 646          |
| 11/06-17/06 824                        | 22%          | 6 608          |
| 18/06-24/06 825                        | 28%          | 8 898          |
| 25/06-01/07 826                        | 27%          | 8 724          |
| 02/07-08/07 827 - Juillet              | 61%          | 12 384         |
| 09/07-15/07 828                        | 87%          | 18 461         |
| 16/07-22/07 829                        | 88%          | 18 280         |
| 23/07-29/07 830                        | 88%          | 18 268         |
| 30/07-06/08 831 - Août                 | 88%          | 17 032         |
| 06/08-12/08 832                        | 72%          | 17 848         |
| 13/08-19/08 833                        | 71%          | 17 422         |
| 20/08-26/08 834                        | 88%          | 18 214         |
| 27/08-02/09 835                        | 36%          | 8 670          |
| 03/08-09/09 838 - Septembre            | 31%          | 7 873          |
| 10/09-16/09 837                        | 28%          | 7 214          |
| 17/09-23/09 838                        | 18%          | 4 688          |
| 24/09-30/09 839                        | 8%           | 1 883          |
| 01/10-07/10 840 - Octobre              | 7%           | 1 783          |
| 08/10-14/10 841                        | 10%          | 2 640          |
| 15/10-21/10 842                        | 10%          | 2 461          |
| 22/10-28/10 843                        | 10%          | 2 461          |
| <b>TOTAL</b>                           | <b>31,8%</b> | <b>233 828</b> |
| <b>CŒUR DE SAISON (JUILLET / AOÛT)</b> | <b>82,7%</b> | <b>138 248</b> |

AVRIL  
MAI  
JUIN  
JUILLET  
AOÛT  
SEPTEMBRE  
OCTOBRE

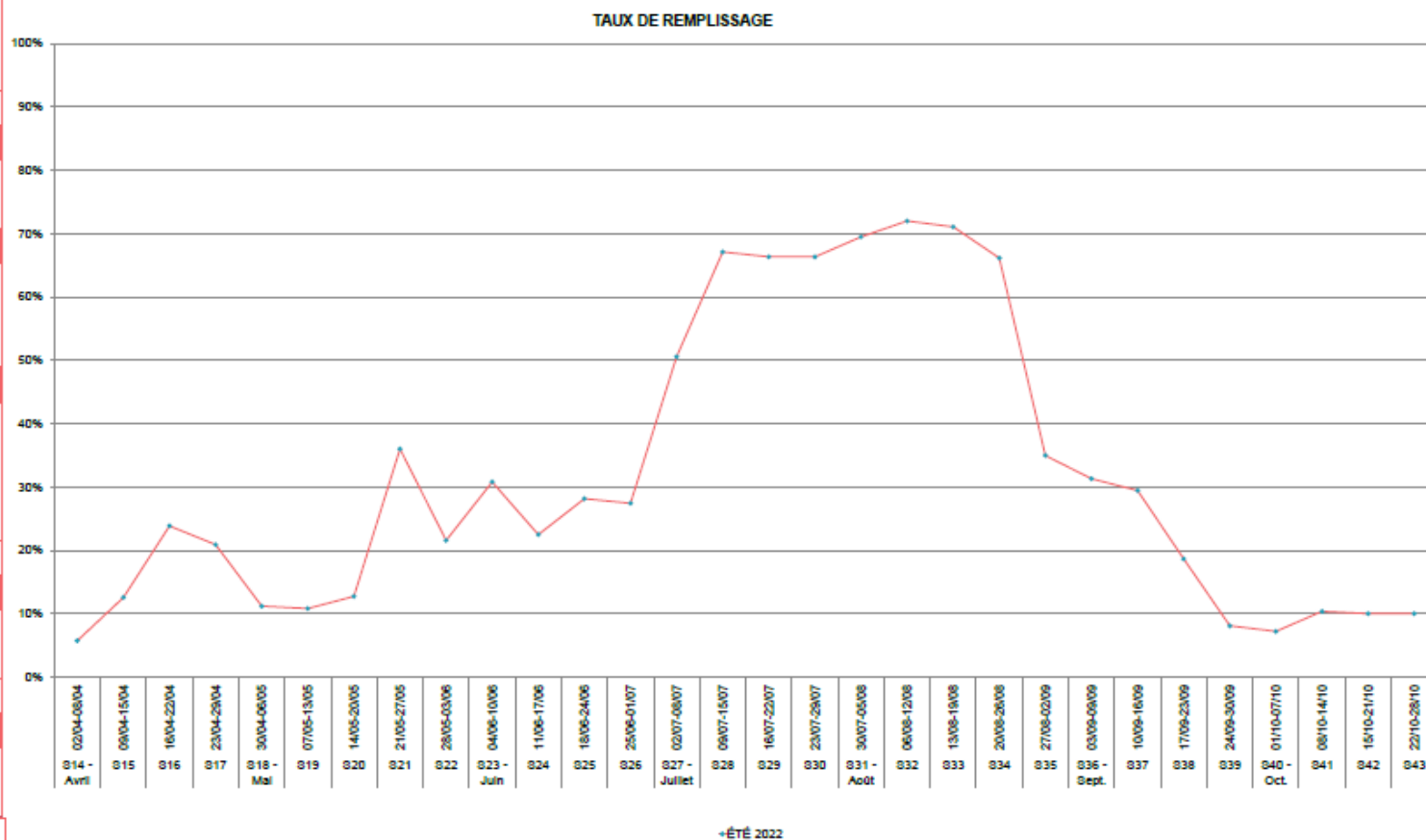

BIAN FIN DE SAISON ESTIVALE 2022  
LA GRANDE MOTTE  
AGENCES IMMOBILIÈRES



AGENCES IMMOBILIÈRES

|                     | ÉTÉ 2022 | ÉVOLUTIONS |
|---------------------|----------|------------|
| NOMBRE DE LITS      | 4 262    |            |
| PART D'ÉTRANGERS    | 13,7%    |            |
| TAUX DE REMPLISSAGE | 36,3%    |            |
| TAUX DE REPONSE     | 83%      |            |

POIDS DES LITS SUR LE STOCK PRO

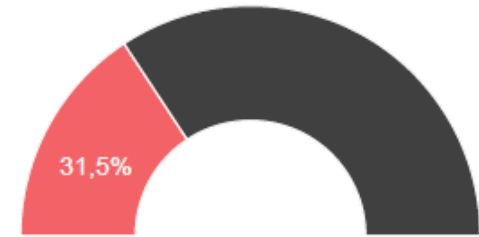

TAUX DE REMPLISSAGE

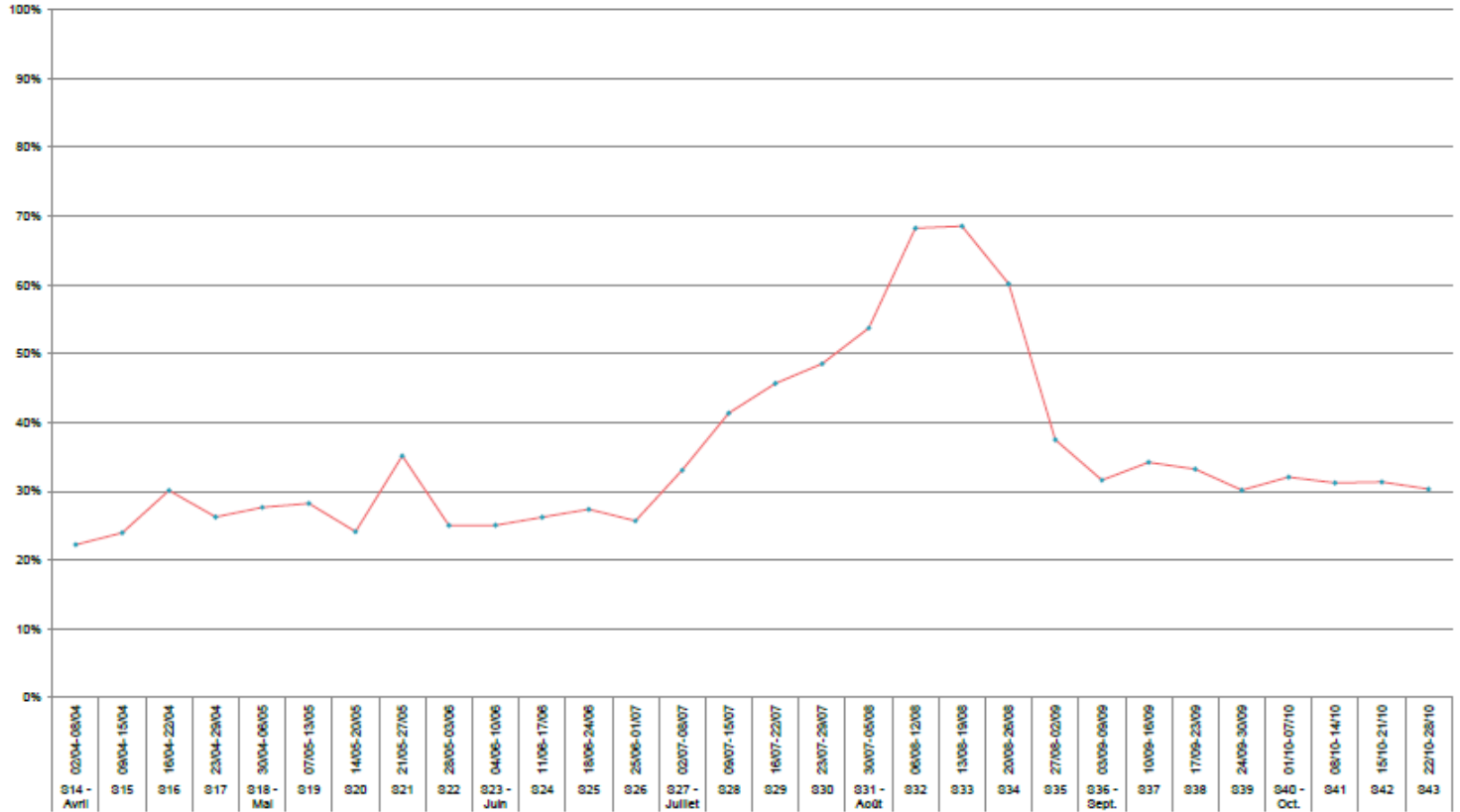

| Date & N° sem.              | ÉTÉ 2022 | ÉTÉ 2022 |
|-----------------------------|----------|----------|
| 02/04-08/04 814 - Avril     | 22%      | 8 817    |
| 09/04-15/04 815             | 24%      | 7 137    |
| 16/04-22/04 816             | 30%      | 8 987    |
| 23/04-29/04 817             | 28%      | 7 818    |
| 30/04-06/05 818 - Mai       | 28%      | 8 233    |
| 07/05-13/05 819             | 28%      | 8 402    |
| 14/05-20/05 820             | 24%      | 7 184    |
| 21/05-27/05 821             | 36%      | 10 483   |
| 28/05-03/06 822             | 26%      | 7 466    |
| 04/06-10/06 823 - Juin      | 26%      | 7 467    |
| 11/06-17/06 824             | 28%      | 7 808    |
| 18/06-24/06 825             | 27%      | 8 161    |
| 25/06-01/07 826             | 28%      | 7 862    |
| 02/07-08/07 827 - Juillet   | 33%      | 9 841    |
| 09/07-15/07 828             | 41%      | 12 310   |
| 16/07-22/07 829             | 48%      | 13 686   |
| 23/07-29/07 830             | 49%      | 14 448   |
| 30/07-06/08 831 - Août      | 54%      | 16 889   |
| 06/08-12/08 832             | 68%      | 20 314   |
| 13/08-19/08 833             | 68%      | 20 988   |
| 20/08-26/08 834             | 60%      | 17 908   |
| 27/08-02/09 835             | 37%      | 11 168   |
| 03/09-09/09 836 - Septembre | 32%      | 9 412    |
| 10/09-16/09 837             | 34%      | 10 182   |
| 17/09-23/09 838             | 33%      | 9 887    |
| 24/09-30/09 839             | 30%      | 8 879    |
| 01/10-07/10 840 - Octobre   | 32%      | 9 644    |
| 08/10-14/10 841             | 31%      | 9 291    |
| 15/10-21/10 842             | 31%      | 9 334    |
| 22/10-28/10 843             | 30%      | 9 024    |

|  |              |                |
|--|--------------|----------------|
| <b>TOTAL</b>                           | <b>36,3%</b> | <b>314 863</b> |
| <b>CŒUR DE SAISON (JUILLET / AOUT)</b> | <b>60,8%</b> | <b>136 969</b> |

Nuitées Locatives 133 957  
Nuitées Propriétaires 181 146

-ÉTÉ 2022



TAUX DE REMPLISSAGE



NUITEES



|                     | ÉTÉ 2022 | ÉVOLUTIONS |
|---------------------|----------|------------|
| NOMBRE DE LITS      | 7 378    |            |
| NUITEES AU LIT      | 76       |            |
| TAUX DE REMPLISSAGE | 36,4%    |            |
| TAUX DE REPONSE     | 100%     |            |

LITS PAP (DE PARTICULIER A PARTICULIER) = C2C



POIDS DES LITS SUR LE STOCK STATION



| Date & N° sem.              | ÉTÉ 2022 | ÉTÉ 2022 |
|-----------------------------|----------|----------|
| 02/04-08/04 S14 - Avril     | 23%      | 11 792   |
| 09/04-15/04 S15             | 29%      | 15 134   |
| 16/04-22/04 S16             | 47%      | 24 132   |
| 23/04-29/04 S17             | 35%      | 18 185   |
| 30/04-06/05 S18 - Mai       | 20%      | 10 577   |
| 07/05-13/05 S19             | 28%      | 14 358   |
| 14/05-20/05 S20             | 31%      | 16 164   |
| 21/05-27/05 S21             | 41%      | 21 406   |
| 28/05-03/06 S22             | 34%      | 17 358   |
| 04/06-10/06 S23 - Juin      | 34%      | 17 732   |
| 11/06-17/06 S24             | 30%      | 15 587   |
| 18/06-24/06 S25             | 33%      | 16 973   |
| 25/06-01/07 S26             | 33%      | 17 055   |
| 02/07-08/07 S27 - Juillet   | 35%      | 17 907   |
| 09/07-15/07 S28             | 50%      | 25 811   |
| 16/07-22/07 S29             | 52%      | 27 090   |
| 23/07-29/07 S30             | 56%      | 28 876   |
| 30/07-05/08 S31 - Août      | 61%      | 31 552   |
| 06/08-12/08 S32             | 65%      | 33 633   |
| 13/08-19/08 S33             | 65%      | 33 394   |
| 20/08-26/08 S34             | 58%      | 30 119   |
| 27/08-02/09 S35             | 36%      | 18 563   |
| 03/09-09/09 S36 - Septembre | 34%      | 17 764   |
| 10/09-16/09 S37             | 34%      | 17 804   |
| 17/09-23/09 S38             | 30%      | 15 562   |
| 24/09-30/09 S39             | 23%      | 11 735   |
| 01/10-07/10 S40 - Octobre   | 19%      | 10 035   |
| 08/10-14/10 S41             | 18%      | 9 547    |
| 15/10-21/10 S42             | 17%      | 8 774    |
| 22/10-28/10 S43             | 17%      | 8 774    |

|           |
|-----------|
| AVRIL     |
| MAI       |
| JUN       |
| JUILLET   |
| AOUT      |
| SEPTEMBRE |
| OCTOBRE   |

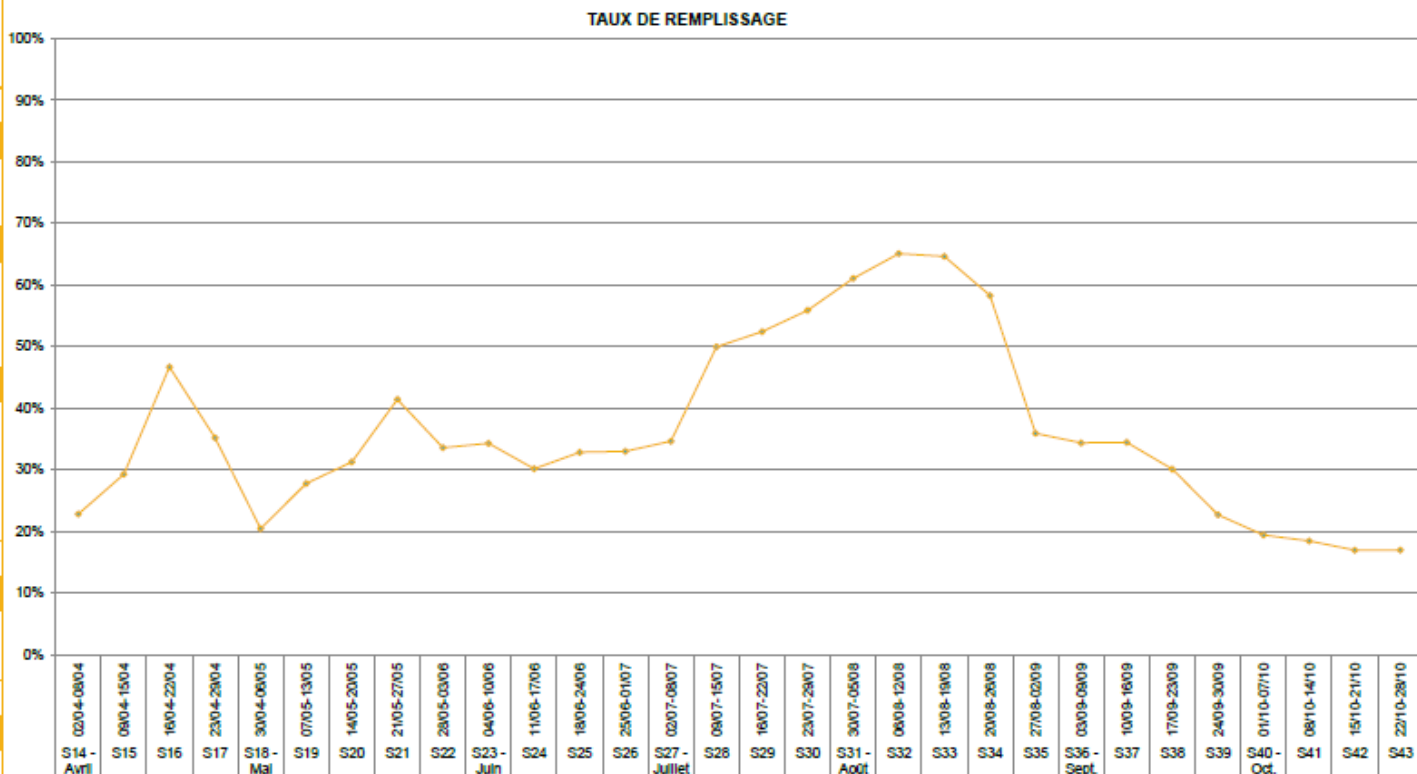

♦ÉTÉ 2022

|                                 |       |         |
|---------------------------------|-------|---------|
| TOTAL                           | 36,4% | 563 394 |
| CŒUR DE SAISON (JUILLET / AOUT) | 53,1% | 246 945 |

# SAISON ESTIVALE 2022

## LA GRANDE MOTTE



ANNEXES



OBSERVATOIRE DE L'ACTIVITÉ TOURISTIQUE

L'analyse de la fréquentation touristique des lits de la station se fait de manière exhaustive :

- **Pour les lits pro** : par une interrogation des opérateurs soit en direct, soit via les opérateurs nationaux, soit via des passerelles automatisées.

- **Pour les lits pap (location de particuliers à particuliers)** : par une collecte automatisée de recherche en ligne.

G2A développe avec des partenaires technologiques des robots analytiques (scroll) qui collectent et traitent de manière hebdomadaire un grand nombre de résultats issus des requêtes destinées à :

- Identifier la programmation de meublés sur les sites de locations de vacances de particulier à particulier,
- Dédoubler les offres des sites de locations de vacances de particuliers à particuliers + collecter l'information sur la volumétrie afférente (nombre de lits),
- Mesurer la performance de ces biens par une analyse des plannings sur les sites internet concernés.

- **Pour les lits non commercialisés** : par la récolte d'indicateurs généraux comme la production d'ordures ménagères ou la consommation d'eau.

L'ensemble des collectes de données et des résultats présentés dans ce rapport sont effectués en respectant le principe de confidentialité.

Un hébergeur non répondant lors de l'enquête est estimé par la moyenne de son secteur.

En début de saison, chaque hébergement est enquêté afin de connaître et de mettre à jour son stock.

LA CARTOGRAPHIE DES STOCKS DE LITS TOURISTIQUES EN STATION EST IMPACTANTE POUR LE MODELE ECONOMIQUE :

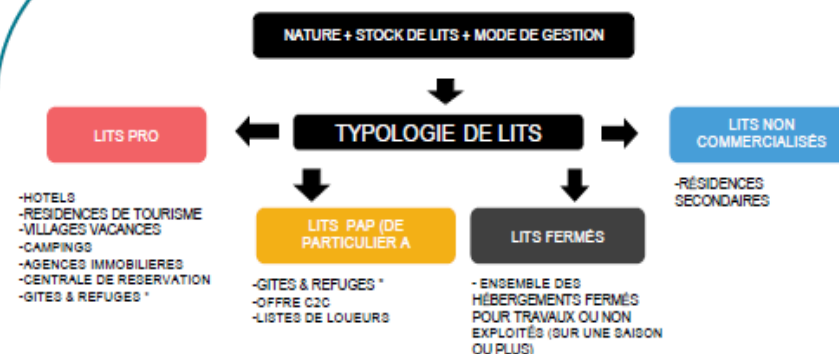

-GITES & REFUGES \* : CLASSEMENT SELON LES TERRITOIRES

Quelle est la différence entre un taux d'occupation et un taux de remplissage?

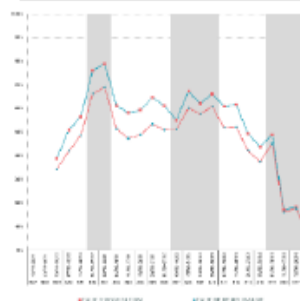

- Le **taux d'occupation** indique l'occupation moyenne d'un hébergement (appartement ou chambre) sur une période donnée.

- Le **taux de remplissage** correspond au nombre de personnes séjournant dans ce bien par rapport à la capacité d'accueil totale.

Le taux de remplissage est généralement inférieur au taux d'occupation car un appartement ou une chambre est rarement occupé par le nombre de personnes maximum.

Exemple :

Une chambre de 4 personnes est occupée pendant 1 semaine complète :

→ Taux d'occupation: 100%.

2 personnes y ont séjourné :

→ Taux de remplissage: 50%.

#### Définitions :

Taux d'occupation :  $(\text{Nombre de chambres ou d'appartements ou d'emplacements occupés} / \text{Nombre de chambres ou d'appartements ou d'emplacements offerts}) \times 100$

Taux de remplissage :  $(\text{Nombre de lits occupés} / \text{Nombre de lits offerts}) \times 100$